仙琚制药
XIANJU PHARMA

浙江仙琚制药股份有限公司

2023 ANNUAL REPORT

深交所上市: 002332

>> 年度报告

2023

‶ 。 ,, 1

˜ Ꜩꝫ ʳ ɓ ꬵ ʹ ݣ ,, 2

˺ ∑ ˩ h ,, 5

ẑ Ꜩꝫ ,, 06

˼ ἳ ɓ Φ H ,, 2.

Ꜩ ´ ,,, 22

˷ Θ κ Ӿ ʙ ˚ ᾰ ƃ ,, 3.

ꝶ T ў ψ ᾰ ƃ ,,, 31

˭ Ч æ ψ ᾰ ƃ ,,, 31

˳ ʄ ɲ ᵗ ,, 32

生

‶ Ȋ ل ﷲ Έ — Ȋ Φ ˩ ω — ȊΦ ﻻ — ᴰ ꓕ ʄ ɲ ȋ

˜ Ȋ لΦ Ẃ ʄ ꟽ Ȋ ç Φ Ẃ ᴰ ꓕ ⁴ ɲ ᵗ ១ E ȋ

˺ Ȋɲ ᵗ ى Ǎ’ Ấ Φ˚ ǂ ˛Ꜩ` ʟ ꟽ لꜨꝫ ǧ E ﻶ ʙꜨ ᵗ ១ ȋ

ẑ Ȋ لꜨꝫ ﷲ Έ — ᴰ 0.01 תתתɲ ᵗ ១ E ȋ

˼ ȊΊ ˛ Ủ ǧ E Ủ ᾰ Ꜩꝫ ´ Φ / ƄꜨ⁷ ȋ

健康生活
源自仙药

ЖЗ Ф W ƒ Ч

Ф W ƒ ЧD	ώ r Ф W ƒ Чi ضض A Y '
Ф W ƒ ЧЫЖă ẽ	ﻭ ♣ Z ₪ D ₪ /144 z ώ ר @ i
! Ф W Ω D	˜

ЖЗ Ρ t ىΩ⌐ ي ₲ Ґ ﻯ

Ґ ﻯD	Ґ ﻯЫЖă ẽ	Ґ Έ _ Ω D	ي ₲ى
' ا ّ ر æ Θن ЖЗ ، . Z ى ، ' 44 z 2 z ﻫ ³ ר ششش	ؤ 1/ ن 0/ ת 0.0/ ؤ 05 ن // ת 0.0.		

ЖЗ Ρ t ىΩ⌐ ي ₲ ƒ ـ

ЖЗ خ U ؤ Ь ا З ת ת Ф ڎ ڑ خ
ؤ Ь Ɒ Ƶ
Ф ڍ к ل

	0.01 ת	0.00 ת		ّy ת ط ـ ת ا Н	0.0/ ת	
		ؤ З	ؤ E	ؤ E	ؤ З	ؤ E
¨ گ ш ℓ ь '	2*/01*2/6*362,/7	2*157*603*473,66	2*157*603*473,66	+3,63 #	2*135*124*120,36	2*135*124*120,36
. ≠ ˜ ˛ Z Ж З ° к M ℓ ь '	341*.61*271,/3	527*2.1*53/,13	527*2//*16/,6.	+02,64 #	4/7*103*424,4.	4/7*1//*172,27
. ≠ ˜ ˛ Z Ж З ° ˊ = √ ڂ к M ℓ ь '	315*304*203,73	4//*571*630,65	4//*6./*261,10	+/0,/2 #	362*354*741,70	362*340*5//,6/
Ж ˛ к ℓ ь '	373*260*136,46	4.7*062*4.0,04	4.7*062*4.0,04	+0,05 #	435*673*.2.,26	435*673*.2.,26
Ă ّy ш گ ℓ ь - '	.,35	.,5354	.,5354	+02,54 #	.,404/	.,404/
ш گ ℓ ь - '	.,35	.,5354	.,5354	+02,54 #	.,404/	.,404/
ƒ ـ ר ê к ¸ گ	/.,.4#	/2,4. #	/2,4. #	+2,32 #	/0,65 #	/0,65 #

	0.01 ת ﻩ	0.00 ת ﻩ		ّy ת ﻩ ط ـ ת ﻩ ا Н	0.0/ ת ﻩ	
		ؤ З	ؤ E	ؤ E	ؤ З	ؤ E
۱ ¸ ℓ ь '	4*770*613*.30,3.	4*516*/51*064,37	4*516*./4*50.,/.	1,56 #	4*506*143*057,47	4*506*141*024,27
. ≠ ˜ ˛ Z Ж З ° к ¸ ℓ ь '	3*564*/0/*01.,01	3*235*226*7//,70	3*235*220*07.,04	4,.0 #	2*612*163*17/,32	2*612*15/*/17,21

Ф ڍ к ل Ɒ Ƶ в Ф ł ل ﻉ ă ϐ
ЖЗ 0.01 ת / ن / ؤ ° ڍ Ƶ ζ Ř K ¨ Ф к ת /4 z ř ! ψ ¨ ¸ ° ڎ ¸ ¸ ϐ Ч ψ
˜ Ч ۱ ¸ Н ώ ˜ w Ф Ö Ľ † Ð ρ Ă ش ° † ƒ ρ ϰ ρ ه ئ ى ى Н ش ° ؤ , ε
† ¸ ° ڎ ´ † ؤ î Ð ρ Ă ش ° † ƒ ρ ϰ ρ ه ئ ى ى Н Ƶ † ¸
° ڎ Ч ϐ ƒ ¸ ¸ ׳ ا в ´ ˚ ƒ ψ Ч ϐ Ð ρ ↄ ψ ¸ ¸ ↄ ظ ˛ √ ł ´ ϐ т о
´ ظ ˛ √ ł ´ ˊ † ϐ Ř K ¨ Ф к ת /6 z к Ч ۱ ř † Ƀ ˝ ð ڎ ؤ ƒ ρ ϰ ρ ه ئ ى ى
Н ׳ گ в V ↄ ψ ƒ ρ î

1

2

6

1

2

3

1

2

3

4

1

[illegible]

2

[illegible]

5

ꭿ ვ ἰ ي ק ي îä ж ˵ ς` ﻬ ˜ î ק ي ¸ į ˥ گ ˩ ꞁ ˅ ỉگ ﻤﻘ ˥ î ä ж¸ į ᴇ
Ạ h ﻤﻘ ᾰ' ⅍ ي ﮧ ﻤﻘ Ꭓ ᴇ ˥ ˅ î ˥ Ʊ ÎⅥ ð כ ק ת Ḟ ק ي ä ж ᴮ î Ǻ į
ɓ گ ˅ Ꮓ ɓ ς ᾰ į ᴇ' ḱ h ς ק ي ɓ ä ж ӿ گ כ Ḩ ﻐﻴ Ϥ TᏁ î

6

ꭿ ვ ἑ ǀ ǀ ỉ ن ٢ î گ î‚_ î H îΨ Ľ ﻮﺳ ˥ ZШ î ꭿ ვ ﻮﺳ ˥ ï ꞁ ﺒﻨ ﻤﻘ ˥ˆ ¨ _ ├ ï
ﺳن ₡ ꟻ ƷĖ ĸ` ن گ כ Ꭰ Ʒ Ė ϴ ꞁ ꭿ ვ¨ ƒ т ي ŕ ᴇ ≠ î Ѿ ﻻ ä כ ᴇ ≠ ĸ` ﯗ Ꮶ¨
ᴇ ≠ ﺸﻣ ꭿ ვ ǵ ƷĖ` ₲ ᴴ گ ˩ ω گ ɓ ¸ ﻤﻘ ˥ Ꭰ į ﻤﻘ ɓ ǀ ˩ Ľ Ϥ ꭿ ვ ˵
Ꮶ¨ ǔ` î

7

0.01 ת Ǎ' Ǻ ˩ ¨ ǀ ꟻ' ˥ Ы 0.01 ת& 2. √ ' Ѫ Ǻ ˩ ¨ ǀ ꟻ ת Φ ᴇ ʐ ǀ 0.00 ת' Ǻ ˩ ¨
ﮎ Ľ ꭿ ვ ν ß 5. ν ᴮ ꭿ ვ ﺧﺶ Ⅵ ǀ' Ǻ ᴇ į ﻪ ɣ ˩ ¨ Ꮶ¨ Ľǀ Ǻ ₅ Ꮶ¨ ƍ ﻷ' ˥ Ľǀ Ǻ ₅
TᏁ Ꮶ¨ Ľǀ ﺳ Ꮶ¨ Ľ ǚ Ɱ CamT_bgq G î

1

ɲ ᵗ ﯽ Ѿ ꭿ ვ ä ж į ɹ ă Ǻ ₅ ' ⁱ ɓ ⁱ ð ק ي į ɹ ă ¨ ` ƒ Ӫ ק ي į
Ʒ ﻨﺢ ǚ ʐ ð ꭿ ვ ת ת ᴮ ﻄﻈ Ꭓ 0./3 ת ˥ ﺋﺎ ﺧﺶ î ᴮ ꭿ ვ ק ي Ʊ 0.01 ת ת
Ɱ Ǻ DB? î Ʊ FM î ﯗ Ɏ / ي ﺋﺎ ǀ ≠ ק ي ƷĖ ǭ Ǡ î ς ɓ ﯗ ʀ Ǡ Ɏ ‴ Ϥ ˆ
¨ ` Ɽ Ǡ ﻐﻴ ي ﺋﺎ į ǀ ≠ ɓ Ạ Ɽ ĸ ủ î

0.01 ת ꭿ ვ ꞁ ¨ گ ꟽ 2/0*12/,64 ː ꙋ ᴮ ﻄﻈ 3,63 # ¨ Ɱ 42*423,7/ ː ꙋ ᴮ ﻄﻈ 04,20 # Ɱ ꟻ
42*/46,.3 ː ꙋ * ᴮ ﻄﻈ 04,2 # ≠ ˜ Ʒ ꭿ ვ ˚ ĸ Ɱ 34*1.6,13 ː ꙋ ᴮ ﻄﻈ 02,64 # ≠ ˜ Ʒ ꭿ ვ ˚
= √ ﺥ ĸ Ɱ 31*530,42 ː ꙋ ᴮ ﻄﻈ /0,/2 # ꞁ ﺸﺪ گ .,35 ꙋ ᴮ ﻄﻈ 02,54 # ƒ ˥ ế ĸ
گ /.,.4 # î

0.01 ת ꭿ ვ ¨ گ ꟽ 2/,01⁀ ꙋ ᴮ ﻄﻈ 3,63 # î گ ꟽ ﺋﺬ ק ي ä ж h ˶ ẇ ꝸ/' ä ж گ ꟽ
00,56⁀ ꙋ ᴮ ﻄﻈ /0,21 # Ѵ' ä ж į گ ꟽ 0/,.7⁀ ꙋ ᴮ ﻄﻈ /3 # ǀ ≠ ä ж گ ꟽ /,47
⁀ ꙋ î ꝸ0' ק ي ɞ' ς گ ꟽ /5,64⁀ ꙋ ᴮ ﻄﻈ ˥ 1,/. # Ѵ' ק ي گ ꟽ 6,6⁀ ꙋ ᴮ ﻄﻈ ˥ /. # ₒ
ẇ Ɱ ꭿ ვ گ ꟽ 4,62⁀ ꙋ ᴮ ﻄﻈ 1 # ; ﻕ ﺋ ꭿ ვ گ ꟽ 0,/5⁀ ꙋ Ѵ כ ק ي ﺋ .,.3⁀ ꙋ î

ꭿ ვ ä ж į گ ꟽ ﻤﻘ ᾰ ж h Ǡ ä ж į گ ꟽ 2,23⁀ ꙋ ᴮ ﻄﻈ /6 # ﺌ ä
ж į گ ꟽ /⁀ ꙋ ᴮ ﻄﻈ 6. # ꭿ ǃ ä ж į گ ꟽ 4,50⁀ ꙋ ᴮ ﻄﻈ / # į /,75⁀ ꙋ ᴮ ﻄﻈ ˥
7 # ﺿ ä ж į گ ꟽ 4,56⁀ ꙋ ᴮ ﻄﻈ ˥ 05 # Ѵ כ ǚ Έ į .,/5⁀ ꙋ î

ɲ ᵗ ﯽ Ѿ ꭿ ვ Ǎ' Ǻ ˩ ¨ ǀ ꟻ' ˥ Ы 0.01 ת& 2. √ ' Ѫ Ǻ ˩ ¨ ǀ ꟻ ת Φ' ǀ 0.00 ת' Ǻ
˩ ¨ Ꮶ¨ Ľ î ﺧﺶ Ⅵ ǀ' Ǻ ᴇ į ﻪ ɣ ˩ ¨ Ꮶ¨ Ľ Ǻ ₅ ᴇ ≠ ɓ گ Ώ φ Φ ʐ Ǻ ₅ Ꮶ¨ ƍ ﻷ' ˥ ʐ
ꟽ ǀ Ǻ ₅ TᏁ Ꮶ¨ Ľǀ ﺳ Ꮶ¨ Ľǀ ɗ ﺳ Ꭰ ﮎ گ ﮎ Ꮶ¨ Ľǀ ﺳ ??? ‰ ᴬ ᴮ
ǀ Ꮶ¨ Ľ î

ɲ ᵗ ﯽ Ѿ ˩ ω Ǡ

/' ק ي

ɲ ᵗ ﯽ Ѿ Ꭰ ﺌ Ѵ ▒ ƷĖ î Ǻ îǺ Ѿ ﺋ ƷĖ ﻤﻘ ӿ Ꭓ χ ن گ ǵ ӿ ӿ ꞁ
˥ î ˥ ƍ ﻷ î î ӿ Ѫ ₒ ƒ Ⅵ ɺ ǚ ⁵ Ն т ḱ h ᴇ ɛ ꭿ ვ т îƧ כ ꞁ îƍ ﻷ ð כ ɞ
ᴬ TᏁ ǀ ɺ ǚ ƷĖ ﻷ Φ î Ǻ ﺋ ˥ ‴ Ḩ ¨ ♯ å Ǡ ∑ ƷĖ î˥ DB? Ψ í ﻷ ﺌ ǀ ≠ ƷĖ ꭿ ვ
ﺋﺎ ¨ ˥ ⁱ ﺋﺎ ӿ Ɽ î Ꭰ ˥ Ӫ ĸ` ƷĖ ĩ ǃ ﻝ ﺌ ﻑ ק ي Ꭓ כ ǃ Ⅵ Ạ ˥ îѾ
ﻐﻴ گ QDC ﻷ ä ي ﮎ Ḣ ﮎ ꞁ ` Ɽ ي گ î

ᛞᚷ ᛒ ᛦ ᛚ ᛅ ᛕ

ᛒ ᛚ ᛅ ᛕ ᛖ ᛗ ᛘ ᛙ ᛚ ᛅ ᛕ	024*575*/0.,24
ᛒ ᛚ ᛅ ᛕ ᛖ ᛗ ᛘ ᛙ ᛚ ᛅ ᛕ	3,76 #
ᛒ ᛚ ᛅ ᛕ ᛖ ᛗ ᛘ ᛙ ᛚ ᛅ ᛕ	.,.. #

ᛞᚷ ᛒ ᛒ ᛒ ᛚ ᛅ ᛕ

4

ɛ D		≠	ذ ă ƙ	Ɗ℘ʬʒ ɻ ɬ ɛ ≠ ˜ ð
A./0	ʗẠ شر	ر	Ч ¡ ժ E	، ا ʗẠ شر ¡
A./1	ʗẠ شر	ɲ ٢ ժ	Ч ¡ ժ E	، ا ʗẠ شر ¡
A.26	ئ	، ה†	Ч ¡ ժ E	، ا ئ، ¡
A.54	ä ж	، ה†	Ч ¡ ժ E	¬ ٧ Z
A.61	ʗẠ شر	ر	Ч ¡ ժ E	، ا ʗẠ شر ¡
A.62	ä ж	ر	Ч ¡ ժ E	، ا ، ¡
A.65	ä ж	ر	Ч ¡ ժ E	¬ ٧ Z
A.66	ä ж	ر	Ч ¡ ժ E	¬ ٧ Z
A.67	ä ж	ر	Ч ¡ ժ E	¬ ٧ Z
A.7/	ʗẠ ى لـ ת	,	Ч ¡ ժ E	، ا ʗẠ لـ ת ى ¡
A.71	ʗẠ شر	ɲ ٢ ժ	Ч ¡ ժ E	، ا ʗẠ شر ¡
A.72	ʗẠ شر	ɲ ٢ ժ	Ч ¡ ժ E	، ا ʗẠ شر ¡
A.73	ʗẠ شر	ɲ ٢ ժ	Ч ¡ ժ E	، ا ʗẠ شر ¡
A.74	ʗẠ شر	، ה	Ч ¡ ժ E	، ا ʗẠ شر ¡
A/.3	ä ж	,	Ч ¡ ժ E	، ا ä ж، ¡
A/.4	ʗẠ شر	,	Ч ¡ ժ E	، ا ʗẠ شر ¡
A/.5	ʗẠ شر	,	Ч ¡ ժ E	، ا ʗẠ شر ¡
A/.6	ʗẠ شر	,	Ч ¡ ժ E	، ا ʗẠ شر ¡
A/.7	ʗẠ شر	ɲ ٢ ժ	Ч ¡ ժ E	، ا ʗẠ شر ¡
A//.	ʁ ! ä ж	، ה†	Ч ¡ ժ E	Ɛ ʁ !، ¡
A///	ʁ ! ä ж	ʁ ט، ה	Ч ¡ ժ E	Ɛ ʁ !، ¡
A//0	ʁ ! ä ж	,	Ч ¡ ժ E	، ا ʁ !، ¡
A//1	ʁ ! ä ж	,	Ч ¡ ժ E	، ا ʁ !، ¡
A//2	ä ж	,	Ч ¡ ժ E	، ا ä ж، ¡
A//3	ʁ ! ä ж	,	Ч ¡ ժ E	، ا ʁ !، ¡
A/03	ä ж	,	Ч ¡ ժ E	¬ ٧ Z
A/01	Ạ لأ ى	ر	Ч ¡ ժ E	¬ ٧ Z
A/02	ʒ ƙ ä ж	ɲ ٢ ժ	Ч ¡ ժ E	، ا ʒ ƙ ، ¡
A/17	ʗẠ شر	,	Ч ¡ ժ E	، ا شر ¡
A/24	ä ж	,	Ч ¡ ժ E	، ا ä ж، ¡

ʬʒ ɛ_ ᵠ ă ƃ

	0.01 ת	0.00 ת	ʁ ӿ ⱨ Ш
ɛ_ ᵠ ʖ ʅ_ '	362	340	1,7/ #
ɛ_ ᵠ ʖ · ⱨ	/5,6. #	/4,63 #	.,73 #
ɛ_ ᵠ , ↄ ئ			
ӳ	2/7	2.0	2,01 #
ö	71	71	.,.. #
ö	00	02	+6,12 #
ɛ_ ᵠ ת ئ ϥ			
1. ┘ ا	1/2	065	7,2/ #
1. | 2. ┘	0/.	/72	6,03 #

3

	ي ىٍ φ	ي ىٍ Z Ш	J Ợ	J פ ẕ
ķ	1.*/70*37/,60	1.*/70*37/,60	:	ŕ ṛ شم
ảƫ ¸	0/*63/*676,/5	//*734*73.,/2	o :	Ч ƒ o : ٪.. ŕ
ḭ ¸	3*464*2..,..	1*464*7/7,60	o :	Ч ƒ o : ٪.. ŕ
ȷ √ Ϙ ă¸	/4*02.*352,71	7*45/*/66,0.	o :	Ч ƒ o : ٪.. ŕ
ᴬ	51*75/*242,70	33*3.5*427,76		

1

ɲ ᵗ ى ȷ ꝭ ҥ '	¸ ภ ᴮ ى ȷ ꝭ ҥ '	ĸ Ӿ ภ
44*1/7*207,.2	00*3..*...,..	/72,53 #

2

ν ҥ

ȷ 卌 3 ᴰ	ƒ	ȷ	ȷ	ي ظШ ئا
ﷴ Σ ɥ ـ ن ي 卌 3	...	،	32*...*...,..	23,.. #
ﷴ خ ŏ ڵ ن 卌 3	...	،	0*...*...,..	2.,.. #
ᴬ	++	++	34*...*...,..	++ ++

ȷ 卌 3 ᴰ	ᴬ ω	ȷ ى	ḭ Ợ	Ձ Ч ۊ ≠ ᾱ ҕ	گ	ى ȷ ڵ	،	خ ᵁ	L ۊ ى	L
ﷴ Σ ɥ ـ ي ن 卌 3	ᴬ ω ...	ى	ḭ ŏ ڵ	Ձ 0.01 ภ /0 ن ϧ Ɽ Ӽ 32. :		+/*1//*.1/,/3		ᵁ	0.01 ภ .2 ن 04 ۊ	0.01 ภ 2 ن 04
ﷴ خ ŏ ڵ ن 卌 3	ᴬ ω ...	ى	ḭ ŏ ڵ	Ձ 0.01 ภ /0 ن ϧ ⅍ Ӽ			.,..	ᵁ		
ᴬ	++	++	++	++	.,..	+/*1//*.1/,/3	++	++	++	

3

4

5

1

ﺃﺯﺍﺭ ﺃﺯﺭﻕ ﺃﺯﺭﻕ ﺃﺯﺭﻕ	ﺃﺯﺭﻕ ﺃﺯﺭﻕ ﺃﺯﺭﻕ	ﺃﺯﺭﻕ ﺃﺯﺭﻕ ﺃﺯﺭﻕ	ﺃﺯﺭﻕ ﺃﺯﺭﻕ ﺃﺯﺭﻕ
ﺃﺯﺭﻕ ﺃﺯﺭﻕ ﺃﺯﺭﻕ	ﺃﺯﺭﻕ ﺃﺯﺭﻕ ﺃﺯﺭﻕ	ﺃﺯﺭﻕ ﺃﺯﺭﻕ ﺃﺯﺭﻕ	ﺃﺯﺭﻕ ﺃﺯﺭﻕ ﺃﺯﺭﻕ
ﺃﺯﺭﻕ ﺃﺯﺭﻕ ﺃﺯﺭﻕ	ﺃﺯﺭﻕ ﺃﺯﺭﻕ ﺃﺯﺭﻕ	ﺃﺯﺭﻕ ﺃﺯﺭﻕ ﺃﺯﺭﻕ	ﺃﺯﺭﻕ ﺃﺯﺭﻕ ﺃﺯﺭﻕ

ﺃﺯﺭﻕ ﺃﺯﺭﻕ ﺃﺯﺭﻕ	ﺃﺯﺭﻕ ﺃﺯﺭﻕ ﺃﺯﺭﻕ	ﺃﺯﺭﻕ ﺃﺯﺭﻕ ﺃﺯﺭﻕ	ﺃﺯﺭﻕ ﺃﺯﺭﻕ ﺃﺯﺭﻕ
ﺃﺯﺭﻕ ﺃﺯﺭﻕ ﺃﺯﺭﻕ	ﺃﺯﺭﻕ ﺃﺯﺭﻕ ﺃﺯﺭﻕ	ﺃﺯﺭﻕ ﺃﺯﺭﻕ ﺃﺯﺭﻕ	ﺃﺯﺭﻕ ﺃﺯﺭﻕ ﺃﺯﺭﻕ
ﺃﺯﺭﻕ ﺃﺯﺭﻕ ﺃﺯﺭﻕ	ﺃﺯﺭﻕ ﺃﺯﺭﻕ ﺃﺯﺭﻕ	ﺃﺯﺭﻕ ﺃﺯﺭﻕ ﺃﺯﺭﻕ	ﺃﺯﺭﻕ ﺃﺯﺭﻕ ﺃﺯﺭﻕ

2

ﺃﺯﺭﻕ ﺃﺯﺭﻕ ﺃﺯﺭﻕ	ﺃﺯﺭﻕ ﺃﺯﺭﻕ ﺃﺯﺭﻕ	ﺃﺯﺭﻕ ﺃﺯﺭﻕ ﺃﺯﺭﻕ	ﺃﺯﺭﻕ ﺃﺯﺭﻕ ﺃﺯﺭﻕ
ﺃﺯﺭﻕ ﺃﺯﺭﻕ ﺃﺯﺭﻕ	ﺃﺯﺭﻕ ﺃﺯﺭﻕ ﺃﺯﺭﻕ	ﺃﺯﺭﻕ ﺃﺯﺭﻕ ﺃﺯﺭﻕ	ﺃﺯﺭﻕ ﺃﺯﺭﻕ ﺃﺯﺭﻕ
ﺃﺯﺭﻕ ﺃﺯﺭﻕ ﺃﺯﺭﻕ	ﺃﺯﺭﻕ ﺃﺯﺭﻕ ﺃﺯﺭﻕ	ﺃﺯﺭﻕ ﺃﺯﺭﻕ ﺃﺯﺭﻕ	ﺃﺯﺭﻕ ﺃﺯﺭﻕ ﺃﺯﺭﻕ

ﺃﺯﺭﻕ ﺃﺯﺭﻕ ﺃﺯﺭﻕ	ﺃﺯﺭﻕ ﺃﺯﺭﻕ ﺃﺯﺭﻕ	ﺃﺯﺭﻕ ﺃﺯﺭﻕ ﺃﺯﺭﻕ	ﺃﺯﺭﻕ ﺃﺯﺭﻕ ﺃﺯﺭﻕ
ﺃﺯﺭﻕ ﺃﺯﺭﻕ ﺃﺯﺭﻕ	ﺃﺯﺭﻕ ﺃﺯﺭﻕ ﺃﺯﺭﻕ	ﺃﺯﺭﻕ ﺃﺯﺭﻕ ﺃﺯﺭﻕ	ﺃﺯﺭﻕ ﺃﺯﺭﻕ ﺃﺯﺭﻕ
ﺃﺯﺭﻕ ﺃﺯﺭﻕ ﺃﺯﺭﻕ	ﺃﺯﺭﻕ ﺃﺯﺭﻕ ﺃﺯﺭﻕ	ﺃﺯﺭﻕ ﺃﺯﺭﻕ ﺃﺯﺭﻕ	ﺃﺯﺭﻕ ﺃﺯﺭﻕ ﺃﺯﺭﻕ

527*.46*052,70	3.7*717*0.3,.5	4/0*..4*125,6.	77*644*1.1,47	61*033*11.,.1	0...		
57.*5.7*.3.,.4	357*246*051,71	451*570*.5/,17	/01*.13*16/,6.	/.1*412*326,6/	/..		
/6*53.*/46,06	/5*5/6*2.1,01	7*6..*270,41	1*0.3*77/,47	0*01/*15.,42	1,5		
361*/14*154,71	77*.1/*232,53	0*010*05.*2/2,/0	0/*314*.50,34	7*74/*/77,.0	3...		
/3...							
//6*1./*47.,37	37*214*.06,34	06*465*0.5,..	2*506*750,.4	4*217*102,42			
3..	16*66/*3.0,45	3*550*31.,76	0/5*243*.2/,56	1.1*656,1.	/05*13.,74		
/3...	/4*356*6..,..	/4*240*1/3,..	.,..	+/03*762,0.	+/04*.62,0.		
/...	1*131*066,35	+/1*622*723,2.	00*../*664,11	+5*2/5*./0,6.	+5*2/5*2/3,1.		
/556	/7*046*365,67	/0*730*354,.1	/1*.33*320,20	+3*.37*061,/1	+3*.36*060,6/		
552.	766*47/*2//,60	164*216*301,.5	123*423*/37,22	34*762*345,60	35*/24*274,62		
/.3..	/20*0/6*155,/6	/14*57/*7.6,45	/4*127*5.2,.5	//*012*246,02	//*664*26/,4.		
3...	27*4.4*526,64						

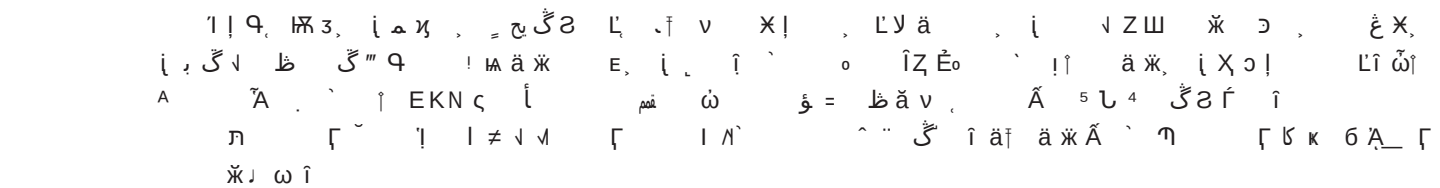

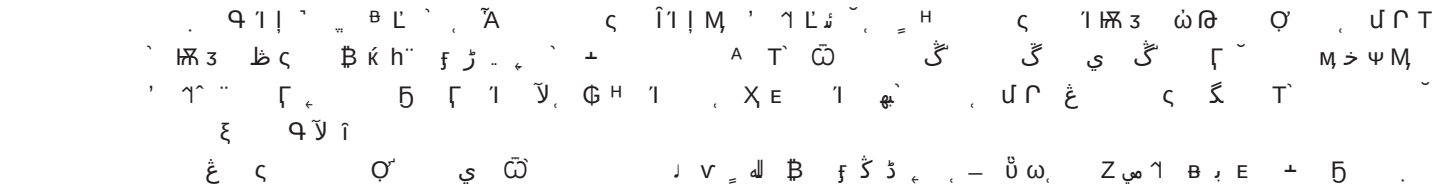

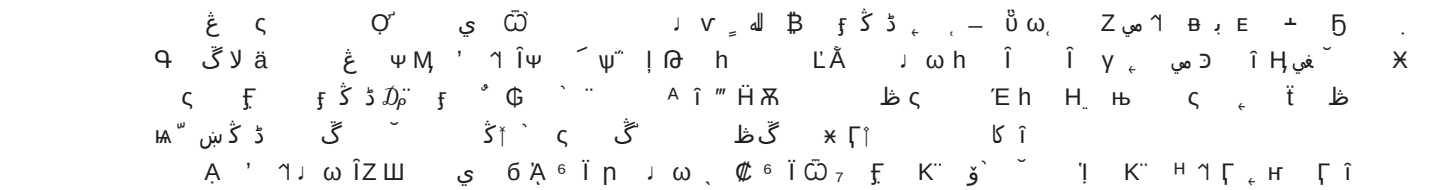

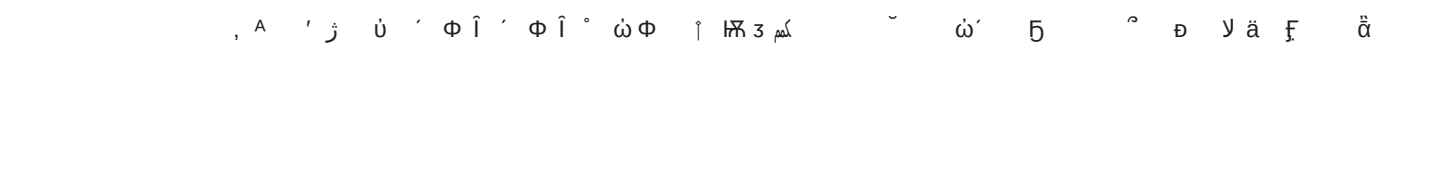

0.01 ת .1 ן .0 ؤ	₪3	↑ ą	ע ئ	¸ æ ר ' ¸ ĄA ض Ÿ d æ ¸ ' ĄA ż d æ ğ	₪3 0.00 ת ת¨ M p ↑₪3 ¸ ą̈ ƃ ב₪3 ₹ Ö ¨ ψ ą̈ ƃ î	₪3 L ‴ ♬ Ř ; ä Ж I И 0.01.1.1 ř
0.01 ת .1 ן /2 ؤ	₪3	↑ ą	ע ئ	Á N ' ¸ ' ĄA ר ' ¸ ĄA d ¸ ₰0y	₪3 DB? Î ˜ ð ↑₪3 ¸ ą̈ ƃ ב₪3 ₹ Ö ¨ ψ ą̈ ƃ î	₪3 L ‴ ♬ Ř ; ä Ж I И 0.01.1/3 ř
0.01 ת .2 ן 05 ؤ	₪3	‹	ע ئ	d˜ ż d˜ ¸ ˜ : ˜ ' ˜ ¸ ˜ Ẋ E˜ Á ĄA ₪ ¸ ˆ ¸ ¸ J ₰0y ώ ´ ĄA ₰ æ ° ˛ ' I ĄA ī↑ ĄA ˜ Ÿ] J J ώ Ϥ ĄA ר ' 0y Á ¸ ˇ I 0y ˜ J ' ĄA ₪ ₪ ₪ ĄA ₪ Ć ¸ ğ J ƃ ₪ ˜ ĄA ώ ר ĄA ώ 5 Θ¨ ĄA ¸ æ µ Ŕ ' J ż d ĄA ĄA ώ ר ĄA ώ 5 I æ ˛ ₪ ' I æ ₪ æ : I Ć Á ĄA ´ ₪ ˛ ' Ų ĄA ż d I Á N ' ˚ ¸ Ę ‹ ` ˛ ₪ Å Ч ¸ ĄA Á ¸ æ ₪ ç Ÿ ¸ ' I ˇ J ʒ _ ₳ µ ώ æ ' ₪ ƒ ' Ч ¨ ¸ ₪ æ Nmg lr50 ?qqcr K_l_eckclrQ_ecN_prlcpq Rgecp N_aqdqa A_nr_j	₪3 0.00 ת ת¨ Î/ _ ת¨ Î₪ 3 ¸ ą̈ ƃ ב ₪3 Ч Ö ¨ ψ ą̈ ƃ î	₪3 L ‴ ♬ Ř ; ä Ж I И 0.01.206 ř
0.01 ת .2 ן 06 ؤ	₪3	˛ ר ט ˛	ע ئ	¸ A ƒ 0.00 ת ת ¸¨ ₵ Φ J	₪3 ¸ ą̈ ƃ	₪3 L ‴ ♬ Ř ; ä ¨ ₵ Φ Î Ж I И 0.01.206 ř
0.01 ת .3 ן /5 ؤ	° Ч	˛ ר ט ˛	ע ئ	¸ Î ¸ A ƒ ₪ Á Ϫ ƃ Ę æ ˚ ↕ Ч Ψ ב P ` ¦ ą ¸ Á K ¸ к к Å Á K Ľ ¸ Ζ ώ ר ς¨ ₵ Φ ₰ ₪ Á ן ¸ Ζ ↑₪3 0.00 ת ת ς¨ ₵ Φ ₪ ς J Î	₪3 ¸ ą̈ ƃ	₪3 L ‴ ♬ Ř ; ä ¨ ₵ Φ Î Ж I И 0.01.3/5 ř
0.01 ת .3 ן 01 ؤ	₪3	↑ ą	ע ئ	' I ĄA ´ ¸ ' I ˛ µ ώ æ ' æ ° ¸ ₪ ¸ ¸ ₪ Á ₳ 0y ° ώ ר ĄA ض Ÿ I ˛ Á Ÿ ר ' 0y ¸ ₪ ₪ æ I ≈ ĄA Mp ↓ kcb ż d ˛] ط ⎜ ₪ ₪ ż d æ J ° 3 æ ¸ ƃ ĄA	₪3 0.00 ת ր ב 0.01 ת ˜ = ր ĄA Ÿ ą̈ ƃ Î ₰ ƃ	₪3 L ‴ ♬ Ř ; ä J ψ ₪ ₵ 0.01.303 ř
0.01 ת .3 ן /1 ؤ	₪3	‹	ע ئ	' I ĄA ¸ ĄA ¸ ¸ ĄA ע ĄA ₪ ₪ ₪ \ ĄA ° 3 ĄA ° Θ ĄA ° Á æ Ć Á ĄA ₪ ¸ µ ώ Á ¸ Θ Á Á ₳ 0y Á ĄA Á ĄA Á ¸ æ ˛ ˛ ĄA Å Ч ¸ ‹ J ¸ ↑ ĄA ₪ Ć ˇ ĄA ˇ I J ר J ₪ J ĄA ь ' ` ¸ ç ĄA ت ¯ Y ε Ć ° ⁘ _ ₳ Л ε J ₪ ¸ ¸ ¸ ₪ ₪ ĄA _ Ŕ ¸ ₪ ¸ ш J ¸ ¸ ĄA ₪ J ώ ר 0y ´ ώ ´ ĄA ʙ ĄA : 5 ĄA M ч \ Ï ´ ĄA Θ ˜ ώ ₰ ₪ ¸ ₪ I ĄA ż d I ż d ₪ å J ' ĄA ' I æ ' I Ÿ ' ₀ ¸ ' ĄA ' ≠ ¸ ; _ ر ĄA ng lnmg lr	₪3 ¸ ą̈ ƃ	₪3 L ‴ ♬ Ř ; ä Ж I И 0.01.4.0 ř
0.01 ת .6 ן 02 ؤ	₪3	‹	ע ئ	¸ æ d æ ' æ ' I æ I æ ¸ æ \ æ ż d æ ש Ÿ Ö ¸ ▒ ĄA ¸ ĄA ¸ ر ĄA æ ' ¸ Á J Á I æ ¸ ' ĄA ` Á ' ¸ ü ĄA ¸ ü ¸ ₪ ' ĄA ₪ Ć ˇ ĄA ç ч ¸ ĄA ¸ ˛ ĄA] q ĄA ר ' ĄA ר ' 0y ĄA ⎜ Á ° ˛ æ ▒ ï ĄA ₪ ¸ Á N ' A ĄA ´ ⅘ ₪ ₪ ₪ J ¸ J Л ĄA ⎜ ₪ ₪ ₪ ₪ \ J J ₪ ¸ ώ ר ĄA ´ ώ ´ ĄA I ˜ I æ Θ¨ ĄA ч ¸ ĄA ₪ ĄA I ĄA ĄA ż d ĄA ż d æ d ĄA Á ‰ ₪ ĄA ' ĄA ' ' Ч¨ Σ ' Ă ' ₪ ĄA Á ' ĄA ' Á _ ₳ ° ¯ \	₪3 0.01 ת ˚ ת ƒ ր t ą̈ ƃ Î ₪3 ¸ ą̈ ƃ	₪3 L ‴ ♬ Ř ; ä Ж I И 0.01.603 ř

ض١ ء	ض١ ğ	ض١ ـّ ~	ض١ Ð Ọ	ض١ Ð	₪ ĞĞ Ş	Ѿ 7 ي	ĂЎ ă ƃ .
0.01 ת .6 ن 07 ؤ	Ƒ3	ججي	ئ ل	¸ æ d æ ´ ¸ ٦ ' ¸ . ـّĂ . ء Ă Á ₳ ¸ خ d Ă سد ¸ ض Ў ώ Ϙ Ă ⁑ Oy . ل ₪ ¸ lcwqrmlc ᴬ Ă Θ ـّ \ ـّ Á ـّ ¸ ـّ ججي ¸ ـّ Á ᴺ ـّ ء	Ƒ3 ¸ ă ƃ Î ¡ ⁴ ♩ ω	ƑЗ ʟ ‴ ♬ Ř ; ä Ж I Ѧ 0.01.61. ř
0.01 ת .7 ن 0/ ؤ	Ƒ3	↑ ğ	ئ ل	ا ـّ . ء Ă Á Ă ° ـّ] ´ Ă ' ا Ă ¸ ü Ă ´ ¸ Ă Ă . ـّ Ă _ Ґ Ă ¸ d Ă ¸ ' ـّ	Ƒ3 ¸ ă ƃ	ƑЗ ʟ ‴ ♬ Ř ; ä Ж I Ѧ 0.01.7/0 ř
0.01 ת /. ن 04 ؤ	Ƒ3	ججي	ئ ل	ç d æ Á æ ' æ d æ ¸ æ ώ æ ' ا æ \ æ ♦ Ă ـّ ججي ° ـّ æ Л Ă Ɒ ¸ ʙ ل ᵛ ù ل ° ¸ ججض ¸ . ل ´ ¸ ğ Ă Ă ⁿ ¸ ¸ Ă _ Ґ ų ώ ظ ' Ă ' Ă Á Ă ا ˜ Θ ¨ Ă Θ ⁂ ų ᴬ ا ¸ . ججي ¸ Ă ¸ ü ¸ ¸ ü Ă . ¸ Ă . ء Ă ٦ ₡ ʙ Ă ĩ↑ Ă Á ل Á ᴺ ' ώ ´ Ă ' ا Ă Á ' ´ ⁿ ـّ \ ¸ ₡ ' Ϙ ˇ↑ ₪ ¸ : ‹ ض Ў ججي ₡ ' ل Ĥ ججي Ў ´ d Ă ا ض ح ل Ă ض ¯ ض ᴬ Σ ث ص	Ƒ3 0.01 ת ˋ ـّ ƃ ğ ʙ Ƒ3 ؤ ς ğ ƃ	ƑЗ ʟ ‴ ♬ Ř ; ä Ж I Ѧ 0.01/.05 ř
0.01 ת // ن 3/ ؤ	Ƒ3	↑ ğ	ئ ل	ا ـّ ' Ă đ ـّ ĩ↑ Ă ⁿ ¸ ، ¸ ل Л ¸ ' ¸ ¸ . ـّ Ă ٨ ɛ ـّ ´ ¸ ç đ ـّ ¸ ° ـّ ؟ ¸	Ƒ3 ¸ ă ƃ	ƑЗ ʟ ‴ ♬ Ř ; ä Ж I Ѧ 0.01///4 ř
0.01 ת // ن 00 ؤ	Ƒ3	↑ ğ	ئ ل	Θ ¨ æ + Θ ¨ æ + ğ ç ججي ' Ă + ° + ججي + ³ ⅝ ¸ æ + ص ó ' ¡ ? jjj _ lx' +	Ƒ3 ¸ ă ƃ	ƑЗ ʟ ‴ ♬ Ř ; ä Ж I Ѧ 0.01//01 ř
0.01 ת /0 ن /2 ؤ	Ƒ3	↑ ğ	ئ ل	ĩ↑ Ă ♪ Hu Á Ă ج ℓ Á Ă ق ° ' Ă ³ ¸ Á æ Э Á æ ₆ Ç ٨ ɛ æ ɣ ٨ ɛ æ ـّ Ω ٨ ɛ æ ٨ ɛ æ № Á ـّ Á ـّ ų ا Ă Ė ώ ¸ ⁀ ل ¯ ° ـّ ` \ Á ـ ï ض ل " Ω Á ا ص ą Ă Ч ώ ز ˇ ل Ă ³ ' D ğ ججي Л Ă ɣ . ğ ججي ـّ Ŋ ض ججي ح ´ م \ Á ₅ ¸ ü ₡ Л ح ⁀ ل ᴷ ـّ ٨ Ă : ‹ / ˆ ώ ح ث ° ' Ă ° ¸ ججي ا ـّ ˇ ل Ă ɣ ʟ ώ ώ ⁑ ° й ججي Ă Ω Ω \ ل Á ا Ζ ⊥ ĩ	Ƒ3 ¸ ă ƃ	ƑЗ ʟ ‴ ♬ ل ψ ا ٨ Ř ; ä 0.01/0/3 ř

@mws A_nqr_j @pjjq_lac& Ł ¸ Ў - ¸ 'Af ų l_ ?jnf_ Dslb K_l_eckclr R©ECP
N?A&D©A A?N©R?J J,N,

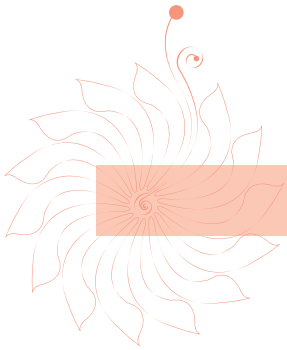

( )

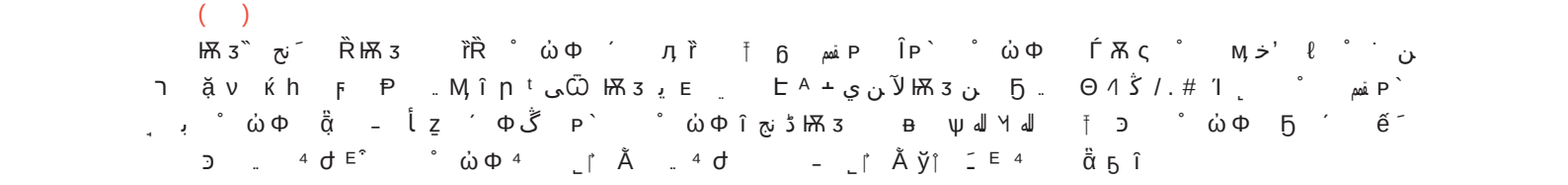

( )

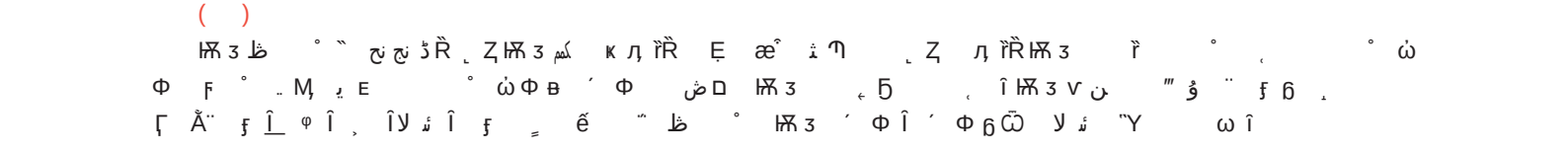

( )

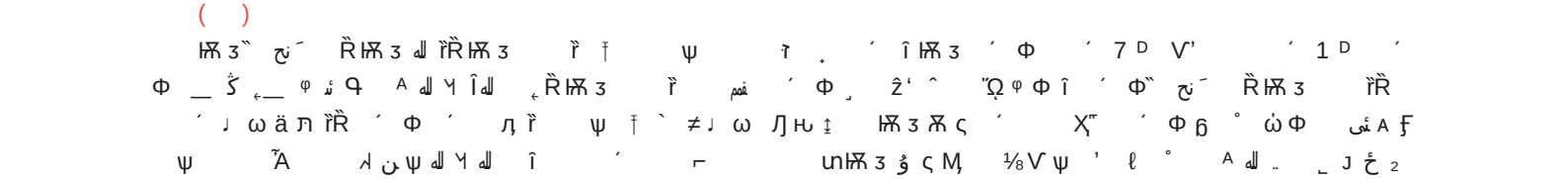

( )

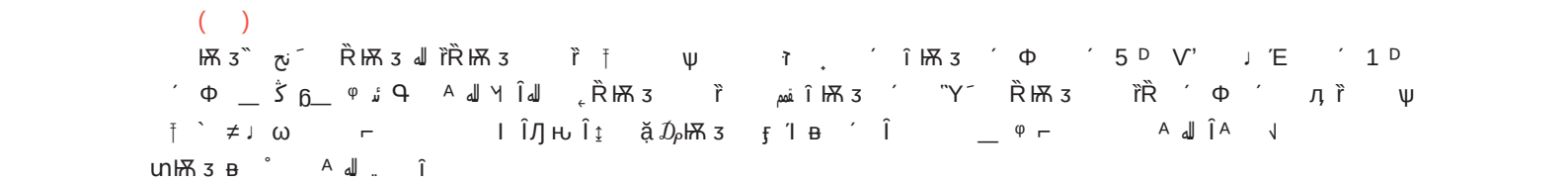

( )

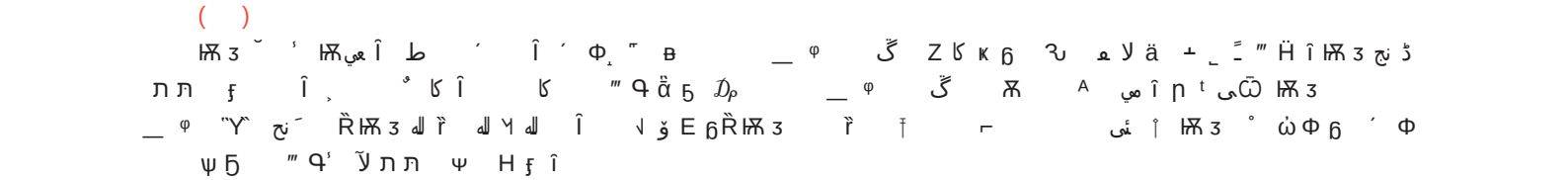

( )

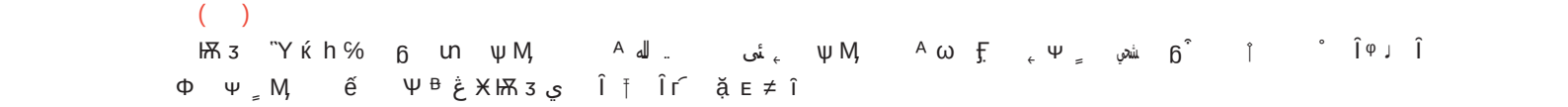

1

Φ √ خ	Φ Ợ ل	A ء ظ Ш	P ` ؤ ى	L ؤ ى	Φ Ϧ
0.00 ת ת ת ˚ ώ Φ	ת ת ˚ ώ Φ	25,20 #	0.01 ת .3 ن 01 ؤ	0.01 ת .3 ن 02 ؤ	⁴ ˚ / ℝ 0.00 ת ת ´ Φ ل ω ρ ᵗ ℝ 0.00 ת ת ´ Φ ل ω ρ ᵗ ℝ 1 ℝ ⅓ 0.00 ת ת ƒ Ϧ ρ ᵗ ℝ 2 ℝ ⅓ 0.00 ת ת ρ ᵗ ⊕ V ت ℝ 3 ℝ ⅓ 0.00 ת ת M, h ج ℝ 4 ℝ ψ ˝ ώ ɾ Φ W ˝ ƒ ¶ ℓ ض ض A Y ' ، ⅓ 0.01 ת ת ⁴ ل ج ℝ 5 ℝ ψ ˝ ، ⅓ ⅓ ; – ; ق ث ن ⅓ گ Ƨ ٪... Ґ ج ℝ 6 ℝ ψ ˝ 0.01 ת ת ؤ = ψ ˚ ث ج ℝ 7 ℝ ψ ˝ ذ ل A ⅓ ⅓ غ ψ ˚ ث ج ℝ / . ℝ ﷺ ; ä Θ ن ⅓ ⅓ ي ℓ ˜ ת ℓ 0.02+0.04 ת ' ˚ ẓ ρ ǩ ℝ î

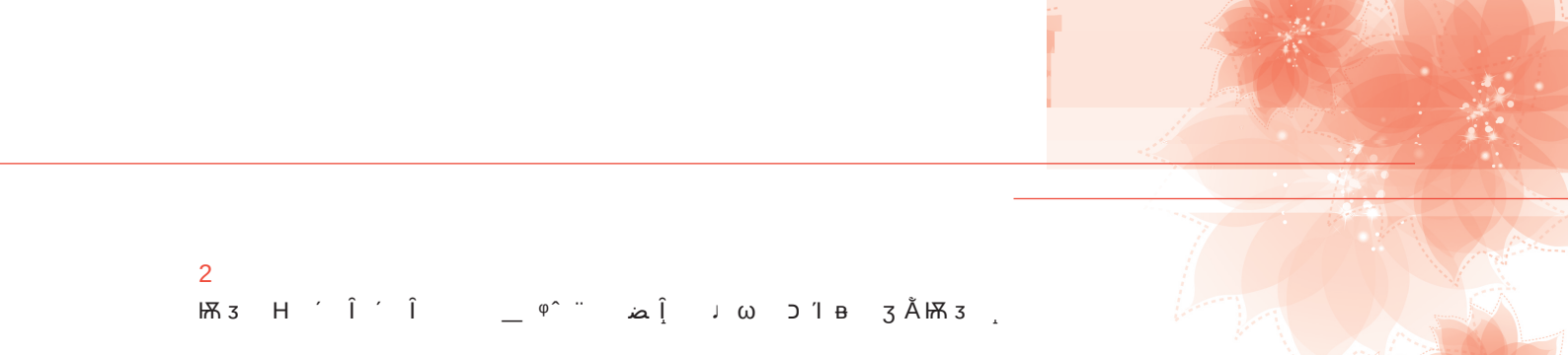

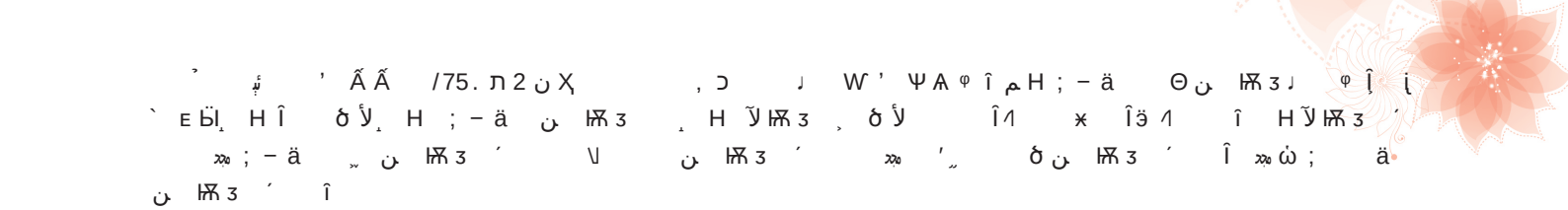

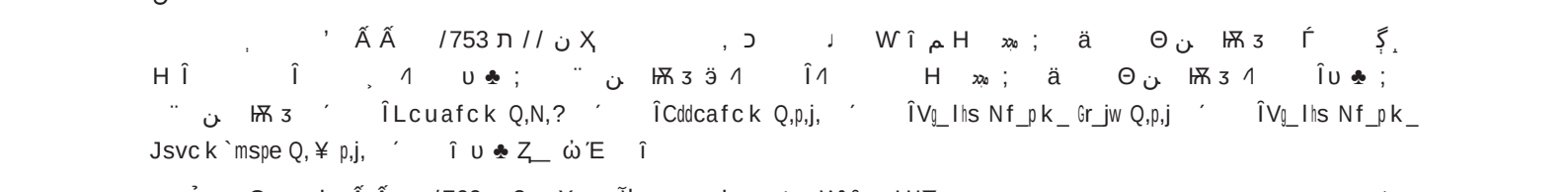

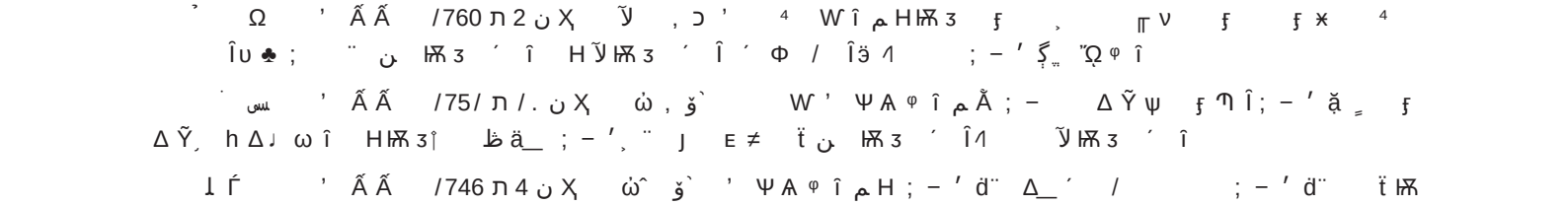

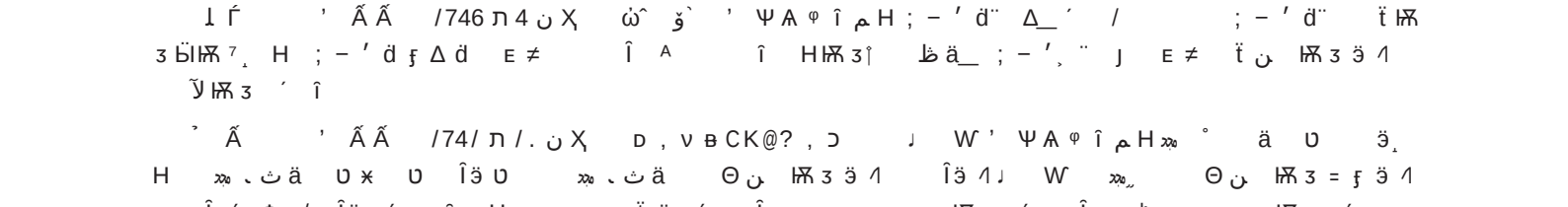

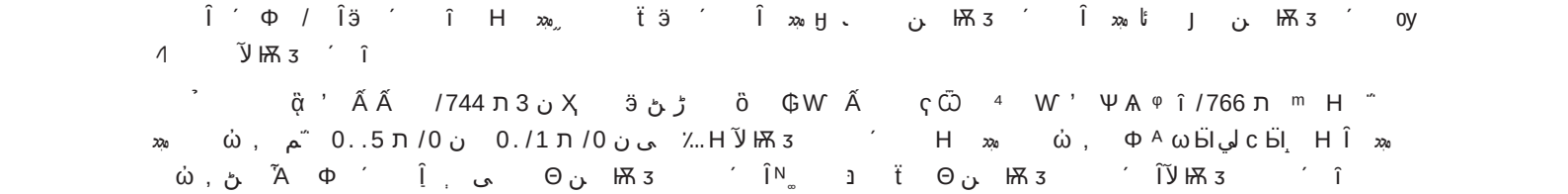

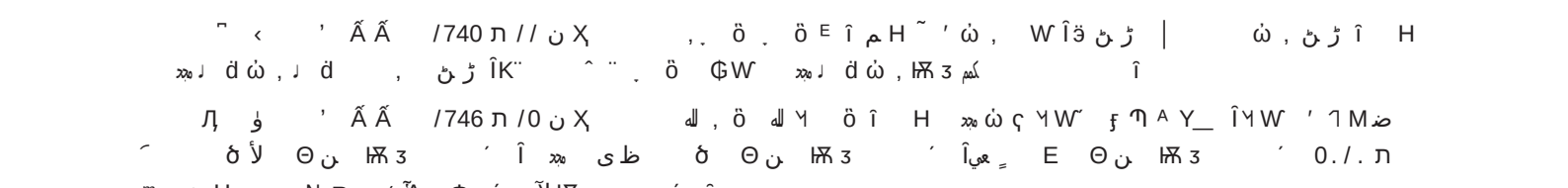

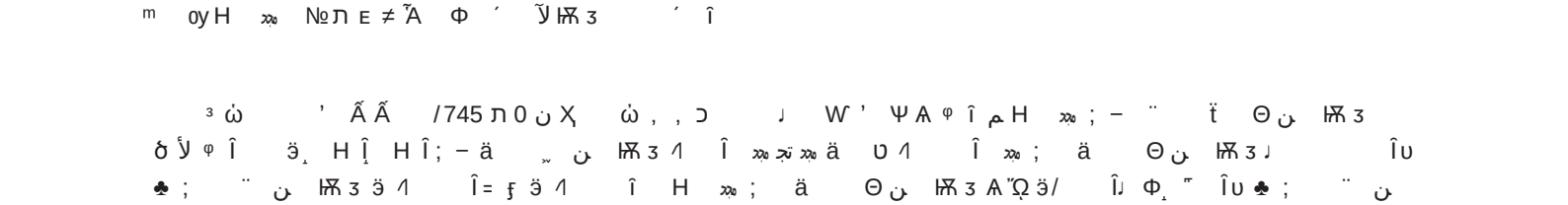

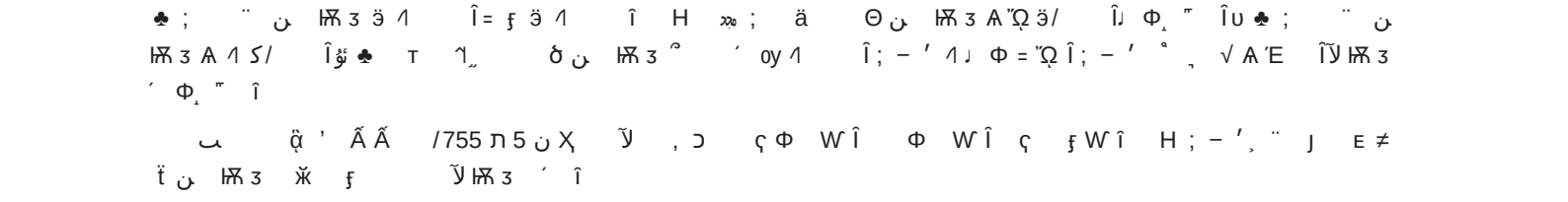

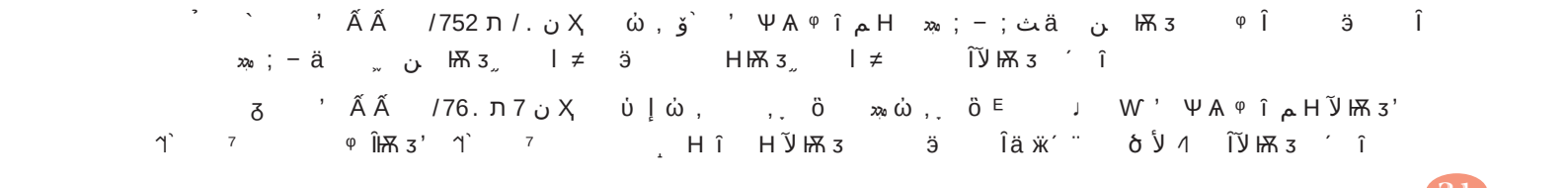

Ω صلى ' Á Á /763 ت 0 ن ⅄ D , ö ' Ψ Ѧ φ î م H ⅍ ɜ Á ς ς^ φ î H ⅏ ; ä Θ ن ⅍ ɜ Ѧ "Ω"Ω φ Î LCUAFCK ´ ƒ ¸ l ≠ Î ′ _ ώ ´ E ÎЎ ⅍ ɜ ♩ ´ E ´ î

ﻟ ص ص ' Á Á /760 ت 3 ن ⅄ ώ , Ў ' Ψ Ѧ φ î 0 . . 3 ت 6 ن ⅏ ⅏ ; ä Θ ن ⅍ ɜ م H Ў ⅍ ɜ ä ⅏ ⁷ † φ Î O? Į H ⅏ ; ä Θ ن ⅍ ɜ ä ⅏ Ґ Ў ⅍ ɜ ♩ ´ E ´ î

ب ق ' Á Á /77 . ت 3 ن ⅄ ώ , Ў î 0 . / 1 ت 5 ن ⅏ ⅏ ; ä Θ ن ⅍ ɜ م H Ў ⅍ ɜ ⅏ ق ω ♩ ÎO? Î H ⅏ ; ä Θ ن ⅍ ɜ ﻟ ف ي ט ۱ ÎЎ ⅍ ɜ ♩ ´ E ´ î

¸ ў ۱ ´ כ

ˆ Ω ў ´ Φ / ´ כ

כ ث ' Á Á /742 ت / . ن ⅄ D , ö ﻋ ♩ W Î ˚ ¨ W ' Ψ Ѧ φ î م H ; – ä Θ ن ⅍ ɜ ð Ў ¸ H ; – ä ن ⅍ ɜ ¸ H Ў ⅍ ɜ ä ۱ ♩ W oy ð Ў ט Î ۱ ⅓ î H Ў ⅍ ɜ ä ۱ ¸ ¯ A ð Ў ن ⅍ ɜ ´ ؤ ♣ ; ð ɥ ، ن ⅍ ɜ ´ ; & ī Θ ' ˵ ð ن ⅍ ɜ ´ î 0.02 ت 2 ن 01 ؤ ⅀ ' _ ɒ ⅀ " ⅍ ɜ ä ۱ ƒ Et Å ⅍ ɜ H ⅏ . . . H ⅍ ɜ ₲ "Ω φ Φ ä ¸ H ƒ î

A_pjm A_pr_qcel_ ο ώ Ṃ Á /737 ت / . ن ⅄ ` , ♩ ¸ ö , ν Î ⅆ ö , ν î م ў E Å ₲ LTCQR+ QMN?D ÎEclQcr Qn? Î@crx ₲ la ÎRfcp k_bwlc ₲ la, ⅍ ɜ H م H D_p k_`ɡmq Qn? ˝ ˚ / Î@Q ε ¸ ¨ Î Dcpp_lɡ_ Rcaf lmjmeɡcq Qn?` ♩ ´ ¨ ´ ۱ î H Ў ⅍ ɜ ä ۱ QRA ẗ A ´ î

ǧ ' Á Á /755 ت 6 ن ⅄ Ў , כ î م H ώ ﺳ ä ن ⅍ ɜ Î ä ن ⅍ ɜ H ą̌ ¸ Î ą̌ ¸ Î & ؤ ♣ ' ä ن ⅍ ɜ H ώ ¸ Î ώ ¸ Į ǎ ۱ Î ¸ ǎ ۱ Î ⅍ Á ˵ ۱ Î AT0 ﻡ ǎ _ Î ب ـ ↑ ä ن ⅍ ɜ H w ' Á ˵ _ ' Á ˚ "Ω φ Φ Ϙ φ î H Ў ⅍ ɜ ä ۱ Î ⅏ ; – ä ˵ ن ⅍ ɜ ۱ î

¸ ق ' Á Á /75 / ت / . ن ⅄ Ў , כ Φ W î م H| صلى ¸ ` ♩ ن ⅍ ɜ ƒ ¸ Î ⅏ ` ن ⅍ ɜ ƒ ä Î صلى ۰ ث ن ⅍ ɜ ƒ î H Ў ⅍ ɜ ƒ ۱ î

Å ˚ ¸ ν H ǟ ϧ

H _ φ "Ω D	˚ ¸ ν D	Å ˚ ¸ ν ⅓ . . H ƒ	H ى ﯼ ؤ ى	H ى ﯼ ى	Å ˚ ¸ ν خ U ! ր
˙ ﺳ	; – ′ ¸ ¨ ر ɛ ≠ ï ن ⅍ ɜ	۱	0 . / 4 ت . 2 ن 5 . ؤ		خ
⊥ Ґ	; – ′ ¸ ¨ ر ɛ ≠ ï ن ⅍ ɜ	ä ۱	0 . / 3 ت . 6 ن 5 . ؤ		خ
ب	; – ′ ¸ ¨ ر ɛ ≠ ï ن ⅍ ɜ	ƒ	0 . / 6 ت / / ن / 3 ؤ		خ
Å ˚ ¸ ν H ǟ ϧ ث			˙ ﺳ Î ⊥ Ґ Î ﻟ ¸ ; – ′ ¸ ¨ ر ɛ ≠ ï ن ⅍ ɜ ﻋ ˜ φ ر î		

Å V כ ¸ ν H ǟ ϧ

H _ φ "Ω D	V כ ¸ ν D	Å V כ ¸ ν ⅓ . . H ƒ	H ى ﯼ ؤ ى	H ى ﯼ ى	Å V כ ¸ ν خ U ! ր
ˆ ئ	⅏ ; – ä ˵ ن ⅍ ɜ	´	0 . . 6 ت / / ن / . ؤ		U
ˆ ئ	C lbsp ɡ le Nf_p k_ acp ɳ a_jq ai,*Jrb	´	0 . / / ت . 7 ن 0 / ؤ		U
ˆ ئ	⅏ ′ ˵ ð ن ⅍ ɜ	´	0 . / 4 ت . 1 ن / 2 ؤ		U
ˆ ئ	⅏ ώ ; ä ن ⅍ ɜ	´	0 . 00 ت / . ن 0 . ؤ		U
¸	∪ ♣ ; ¨ ن ⅍ ɜ	´	0 . 0 / ت / . ن / 2 ؤ		U
¸	V ɡ_ lhs Nf_p k_ Jsvc k `msp e Q_pj	´	0 . 01 ت / . ن / 0 ؤ		U
¸	L cuafc k Q,N,?	´	0 . 01 ت . 1 ن 01 ؤ		U
¸	C ddcafc k Q,p,j,	´	0 . 01 ت . 1 ن 01 ؤ		U
¸	V ɡ_ lhs Nf_p k_ ₲ r_jw Q,p,j	´	0 . 01 ت . 1 ن 01 ؤ		U

[illegible]	[illegible]	[illegible]	[illegible]	[illegible]	[illegible]
[illegible]	[illegible]	[illegible]	/761 ת .5 ن // ؤ		خ
[illegible]	[illegible]	[illegible]	0./1 ת .1 ن ./ ؤ		خ
[illegible]	[illegible]	[illegible]	0./7 ת .0 ن 0. ؤ		خ
[illegible]	[illegible]	[illegible]	0.0/ ת .2 ن ./ ؤ		خ
[illegible]	[illegible]	[illegible]	0..0 ת .5 ن ./ ؤ		خ
[illegible]	[illegible]	[illegible]	0..1 ת .6 ن ./ ؤ		خ
A_pjm A_pr_qce l_ QRA [illegible]		[illegible]	0./. ת ./ ن /. ؤ		[illegible]
[illegible]					[illegible]

[illegible]

3

[illegible]

[illegible]	[illegible] 5,0 [illegible]

[illegible]

[illegible]	[illegible]	[illegible]	[illegible]	[illegible]	[illegible]	[illegible]
[illegible]		32	[illegible]	H	/23,17	[illegible]
[illegible]		27	[illegible]	H	/00,45	[illegible]
[illegible]		20	[illegible]	H	53,6	[illegible]
[illegible]		31	[illegible]	H	.	خ
[illegible]		34	[illegible]	H	.	خ
[illegible]		41	[illegible]	H	.	[illegible]
[illegible]	[illegible]	36	[illegible]	H	5,0	[illegible]
[illegible]		40	[illegible]	H	5,0	[illegible]
[illegible]		34	[illegible]	H	5,0	[illegible]
[illegible]		35	[illegible]	H	53,5/	[illegible]
[illegible]	[illegible]	25	[illegible]	H	.	خ
[illegible]		3.	[illegible]	H	/6,.5	[illegible]
[illegible]		17	[illegible]	H	21,53	[illegible]
[illegible]		22	[illegible]	H	33,32	[illegible]
[illegible]	[illegible]	12	[illegible]	H	13,00	[illegible]
[illegible]		20	[illegible]	H	03,.6	[illegible]
[illegible]		4.	[illegible]	H	77,17	[illegible]
A_pjm A_pr_qce l_		43	[illegible]	H	7/,6/	[illegible]
[illegible]		25	[illegible]	H	/03,/7	[illegible]
[illegible]	[illegible]	31	[illegible]	H	72,.0	[illegible]
[illegible]	++	++	++	++	/*.07,02	++

1

		1	0.01 [illegible]	[illegible]				
			0.01 [illegible]	[illegible] /4# [illegible]				
			0.01 [illegible]	[illegible]				
		/	0.01 [illegible]	[illegible] 0.01 [illegible] 0.02 [illegible]				
		2	0.01 [illegible]	[illegible] 0.00 [illegible] 0.01 [illegible]		[illegible]		
			0.01 [illegible]	[illegible] 0.00 [illegible] 0.01 [illegible]	[illegible]	[illegible] 0.00 [illegible] 0.01 [illegible]		
			0.01 [illegible]	[illegible] 0.01 [illegible]		[illegible]		
			0.01 [illegible]	[illegible] 0.01 [illegible]		[illegible]		

[illegible]

1

ρ t ى ﻳ ﺟﺸﻬﺰ ǯ Å ɸ ♩ ﺷ ﺍ _ '	/*130
ρ t ى ﻳ ﻬﺰ ǯ Å ɸ ♩ ﺷ ﺍ _ '	/*707
ρ t ى ﻳ Å ɸ ♩ ﺷ A ﺍ _ '	1*06/
. ى ! ɸ ♩ ۱ _ ﺷ ﺍ _ '	1*06/
ﺟﺸﻬﺰ ǯ ﺑ ﻬﺰ ǯ ﺧ٪... P ♩ _ ﺷ ﺍ _ '	.

^ ¨ ﺋ Գ

^ ¨ ﺋ Գ M	^ ¨ ﺋ Գ _ ﺷ ﺍ _ '
، _ ɸ	/*/06
˜ _ ɸ	430
ð ﺃ _ ɸ	567
ﻑ _ ɸ	31
ﻐ _ ɸ	437
A	1*06/

ﺙ ﺕ

ﺙ ﺕ M	ﺷ ﺍ _ '
، ö	11
ö	/75
ﺟ	72.
ώ^	745
' ^ ۱ ﺑ ،	/*/22
A	1*06/

2

ي ` ≠ ς T` ⁴ T` K-N D ϐ PB ς ᴬ ļ ، ، ÎǰǴ Î ₲ ᴴ Ľ Ɒ Ɋ ` ≠ ♩ ω ـ هي ˘ ᴛ ` Î ـ ÎÞ گ ؤ = ً ك گ ؤ = ` ≠ ۱ ϐ ¨ ᴬ Ƀ هي ˘ ، ₲ h Î ﻑ گ ə Ψ ♩ ω ً ك Ґ ¨ Գ بم î ` ≠ h ` ♩ ω ـ Î ᴬ Ƀ هي A¨ ¨ T _ φ ` ≠ ת ת T ♩ ω گ ﻬﺰ ǯ Ẓ È` ﻏﻢ ך Ґ ɸ ♩ ¨ Գ بم ن گ Գ گ ɸ ♩ ♩ ω ﺋ ۱ Þ ; ä _ ⊢ ᴇ ≠ î

3

ي ` ≠ Ǎ ς T` ä ϐ ﻭ ˘ ɸ ♩ ╥ ν ā ☊ ₇ ₲ Ɽ Î ð ÎEKN Î♩ ÎCFQ Îð Ỳ ᴇ Î ù ﻫ گ ﻣﻲ ۱ _ φ ^ ¨ Ɽ î ﻭ ˘ ☊ W ך υ ` ≠ ☊ ﺟﺦ ϐ Ǎ ς گ ♩ ω ↑ ¯ ﻡ Ǎ ς T` ﺟﺦ ﻡ W ۷ ¦ Ɗ ɒ Ɗ ɒ Ľ Ψ T` _ ⊢ Ǎ 0y ۷ ï î ﻏﻢ Î ﻏﻢ h ﺋ ÎǍ ӿ ä† ÎǍ ↑ ¯ Î Ǎ y Î بم ˵ ‴ ۇ Ǎ ´ ـ ي ﺝ ﺵ ɸ ♩ گ Ạ ☊ ۷ î

4

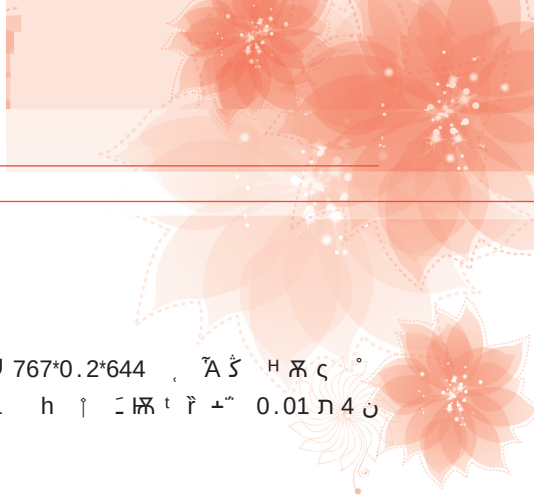

ρ t ى Ѿ Ɱ h ڳ Ɱ خ h ڳ ä ǂ Î ° Ɛ ؤ ǟ ƃ

ڽ ڈ Ѭ ʒ 0.00 ת ת ° ώ Φ ⁴ 0.00 ת ת Ɱ h ˌ ج ʼ Ѭ ʒ ⅄ Ỹ 767*0.2*644 ، Ã Ѯ ʜ Ѭ ς ° ´ شح /. Ɛ Ɱ 1 ҥ & ª ' î Ѭ ʒ ˝ 0.01 ת 3 ن 05 ؤ Ҿ ʻ Ȑ 0.00 ת ת ת .. h ˆ ´ Ѭ t ȑ ⊥ ˝ 0.01 ת 4 ن 0 ؤ ˆ ´ ˝ ˜ ˆ

h ڳ ^ ث	
خ ʊ ᴬ Ѭ ʒ ǂ Ɛ ° ώ Φ ƃ قسم	خ
h كا ʁ ƃ ظه Ш خ ʊ ث ƃ ط	خ
ψ ƃ ɾ ƃ لا ä خ ʊ ˝ ύ	خ
´ خ ʊ ⌐ ‡ ⊥ Ɛ ɛʻ ɔ ن ω	خ
Ѭ ʒ ي h ɔ. ʟ ⅴ ς ɒ ʒ ʼ ʙ ˌ ˝ ˛ ʼ ʃ ʒ ρ قسم ˥ ذ ! ˛ ف ˛	˛
' ℓ ° خ ʊ ن ʎ h ο ƃ قسم لا Φ ⅴ ᴬ ˛ خ ʊ ⅄ ă ʻ ʎ h Ґ ɯ	خ
h ڳ ؤ Ɛ ʁ ل ´ Ɛ ʙ ɾ خ ʊ ᴬ Î ث	˛

Ѭ ʒ ρ t ى Ѿ Ɱ ˜ شج Ѭ ʒ ɾ Ʒ ° h Ɱ ، ي μ ي ڳ Ҳ Ɱ h ج ˛

Ỹ ρ t ى Ɱ h ʙ Ỹ Ѭ ʼ Ỹ ǟ ƃ

شح /. Ѯ & '	.
شح /. ⅄ Ѯ & ҥ ' & ª '	1
h ج Ỹ Ã Ѯ & '	767*0.2*644
h & ҥ ' & ª '	074*54/*237,6.
ʼ ⅴ ɔ ˛ ˜ & Ã ʒ Θ ' h & ҥ '	.,..
h ⅄ & ª ⅴ ɔ ˛ ˜ ' & ҥ '	074*54/*237,6.
h ⅄ & ª ⅴ ɔ ˛ ˜ ' · Ɱ h ⅄ ظه Ш	/..#
Ỹ خى h ǟ ƃ	
Ѭ ʒ Ɛ ≠ شم ≠ ϙ ى ˜ ن ώ ک Ҳ ' ژ Ɱ h ب h Ã Ỹ خى Ɱ h ' ϥ · ظه Ш ه ξ ɔ ă 0.	
Ɱ h Ɛ Ỹ Ѭ ʼ ج ǟ ƃ ث	
ώ ɾ Φ Ⅴ ʼ ƒ ϥ & ضضي ᴬ Y ' ⁴ Ѭ ʒ 0.01 ת ת ≠ ˝ ˛ Ʒ Ѭ ʒ ° ʁ Ɱ ، 341*.61*271,/3 ҥ ´ شج Ѭ ʒ ˆ ʁ Ɱ ڳ ! /. # ˆ ɸ Ѭ 16*..3*24.,24 ҥ ƒ ˛ ת Ɥ ي h Ɱ /*447*4/3*557,37 ҥ Ɥ " h 0.01 ת ת Ɱ 074*54/*237,6. ҥ Ѭ ʒ ى ي ɾ Ʒ ° h Ɱ ، /*5/2*7.1*241,66 ҥ î Ѭ ʒ ذ ʼ 0.01 ת /0 ن 1/ ؤ ⅄ Ỹ 767*0.2*644 ، Ã Ѯ شح /. Ɛ Ɱ 1 ҥ & ª ' Ψ Ɛ 074*54/*237,6. ҥ ë φ ي h Ɱ ʼ Ɛ ת ת î 0.01 ת ת ˛ - ˛ ʼ Ѭ ʼ Ỹ î	

Ѭ ʒ ρ t ى أ .. ʔ ж Î φ ˩ ي ж Ɛ ⅴ ɔ φ ˩ ʔ ف ´ ʙ ⅴ ˆ ´ ǟ ƃ î

1

Ѭ ʒ ˝ ج ‰ Ȑ Ѭ ʒ ˛ ȑ Ȑ æ ˛ ȑ Ȑ ˛ Ʒ Ѭ ʒ كم ʁ ɲ ȑ ˛ ⅄ ˛ ʙ Ȑ Ѭ ʒ ȑ ψ ǂ ي ˝ Ḧ ˛ كم ئ ˛ ˝ Ḧ Ѿ ظ ä ς ⊥ ن ڳ ° Ã ă Ґ ʻ Ѭ ʒ ʙ Ѭ ς ° Ɱ î ρ t ى Ѿ Ѭ ʒ Ѿ ظ ä ת ς ° Ã ˛ ˆ Ã ɒ ä ת Ɠ ώ ´ Ɛ î Ѭ ʒ ي Ƒ Ѿ ظ ς ˘ Ã Î Ɛ Î ˛ Î ˛ Î Î ⅄ ʟ ؤ = ˩ ω ˝ ج ° ʙ ب Ƒ ώ ´ Î ⁴ Ω φ Φ ƃ ⁴ Î ´ Φ ǔ ∑ خى ς ° Ɽ ת ˝ ڳ غي Ѿ ظ قسم ˥ ن ڳ غ Ж Ѭ ʒ ي ґ Ɛ ≠ î

ﻫﺯ ﺝ ﺫﺮ ﻍ ﺯ ﺭ ﺭﺮ ﻭ ﺭ ﺭ ﺍﻫﺯ ﺏ ﻩ ≠ ﺪﻫﺯ ﻮ ﻅ ﺍ ﺍ ﺕ ﻱ ﻝ ‴ Ḧ ﺝ ﺫ
0.01 ﺕ 7 ﻥ ﺃ ـ ﺮ ﻍ ﺯﻫﺯ ‘ ﺒﺍ ﻝ ﺭ ﺍ ﭨ ‘ ﺮ ‘ ^ ﻑ ﹻ ﻭ ﺍ ﺕ ﺭ ‟ ﻍﻱ ‴ Ḧ ‘ ﻮ ﻅ ﺍ ﺍ ﺕ ˘ ﻲ

2

ﻫﺯ D	ﻭ A ﻛ	ﻭ A ≠	ﻭ A’ ﺍ	R ! ﺏ ﻑ ـ	ﺏ ≠	E ﺏ ﻛ
ﷺ Σ ﻍ ﺩ ﻱ ﻥ ﻫﺯ	ﻫﺯ ﻝ ﻥ X 3*2. . : ﻩ A Σ ﻍ ي ﻅ Ш Σ ﻍ ﻝ ς ﷺ 23# ﻲ	‴ Ϙ ψ ﻭ ﻲ	ﺃ	ﺃ	ﺃ	ﺃ
ﺋ ♣ ﹻ ﹺ ﻅ ﻫﺯ ' ﹺ ˝ X ﹺ ﺋ ♣ ﹻ /4# ﻲ ﹺ ' ﹺ ـ ≠ ﻱ ﻥ ﺋ ♣ ﹻ ﹺ ﻲ ﻭ ﻥ ﻫﺯ		‴ Ϙ ψ ﻭ ﻲ	ﺃ	ﺃ	ﺃ	ﺃ
∪ ♣ Z ; ﻫ ﻫﺯ ﻝ ﻥ X 3. : ﻩ ﻣ ﻫﺯ ﻫ ﻥ ﻫﺯ ; ﻫ ﻫ ﻫﺯ ﻲ		‴ Ϙ ψ ﻭ ﻲ	ﺃ	ﺃ	ﺃ	ﺃ
ﷺ خ ﻫﺯ ﻝ ﻥ X 0. . : ﻩ A خ ﻭ ﻥ ﻫﺯ ي ﻅ Ш خ ﻝ ς ﷺ 2. # ﻲ		‴ Ϙ ψ ﻭ ﻲ	ﺃ	ﺃ	ﺃ	ﺃ

1

ƒ ɲ t ώ ڎ &‘ '	.
ƒ ɲ t ώ ڎ &‘ '	.
ƒ ɲ t ڎ &‘ '	.
ƒ ɲ t ڎ &‘ '	.

2

֎ ɮä ⁴ ɲ t’ ⁴ ₀ ۿ	
Ղ î ˛ ; ä ⅀ɜ ˊ Ř Ę æ̂ ɨ Ꝑ ˛ Ƶ⅀ɜ ϒ ˚ . / z + ˛ ئ ˛ Ƶ⅀ɜ ω ř ⁞ ˝ 0.01 ת /0 ن 1/ ؤ	
Ǻ Ꝑ ن ώ ˎ Ґ ي ˈ ن گ ƒ ɲ t ֎ ɮä î ℶ خ Ǻ ɹ ă ɲ t’ ˚ Ⱦ å ن ä ˊ E ˛ Գ î	
֎ɮ ⁴ ɲ t ʟ ǟ ɓ	ʟ
֎ ɮä ⁴ ɲ t ⱷ ǧ ʟ ؤ ى	0.02 ת .2 ن 03 ؤ
֎ ɮä ⁴ ɲ t ⱷ ǧ ʟ .	֍ ˜ ♬ &frrn§--u u u,al§ldm,amk,al' ˛ Ř ⅏ ; ä Θ ن ⅀ɜ 0.01 ת ת ֎ ɮä ⁴ ɲ t řî
֎ɮ ⁴ ɲ t₀ Ọ	ɾ ʁ Ỉ Ґ ₀
ƒ ɲ t خ ᵁ ſ Ǎ ώ	ᵁ

Φ W ƒ Ꝓ خ ᵁ Ⱦ v ɾ ʁ₀ ֎ ɮä ⁴ ɲ t ᵁ

Φ W ƒ Ꝓ Ⱦ v ֎ ɮä ⁴ ɲ t ˛ ´ Φ Ղ Z ɲ t₀ خ ᵁ ˷ خ

⅀ɜ ˋ ﺝ ˊ Ř ˛ Ƶ⅀ɜ ﻙ ^ Ӿ ﺝ ˛ ř ` ≠ ⅀ɜ ﻙ ^ ﻟ ˛ ﻲ ﺝ ﻱ ℶ ˊ ﻡ خ ﻑ ɻ ₿ ﺝ ﺑ

ˆ Î ‴ ǔ ą̌ ˛ ɲ ψ ℶ ﻙ ﺽ ^ Ӿ ` ≠ Ɗ ɲ ⅀ɜ ω ă ˷ ﻲ ˚ ₲ ω î

⅀ɜ ʙ ψ _ ᵠ ʙ ˛ Îن گ ` ≠ ڳ ﷺ ₿ , – ת ⅏ ă ɹ ω' ˛ ˗ ˈ ⌐ Ɽ î

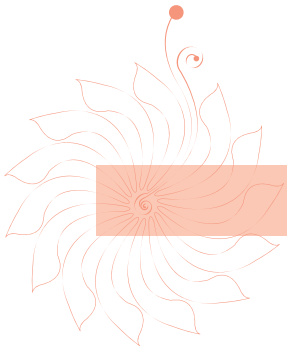

ۍ ZⱣ ɜ ʁ V Ᵽɜ ɨ ᵁ≠ ˝ ï Ґ ᔕ ⱣZ ژ ۍ ν ɨ

ۍ ‰ ï Ґ ᔕ ﷺ ϒ ﷺ
/ ŘŘ' ۍ __ ﷺ Ψ ϐ Ấ ï Ґ ᔕ ﷺ ř&0./3 ת / ن / ؤ ـَ '
0 ŘŘ' ۍ __ ﷺ Ψ ϐ Ấ ï ˝ ð Z ﷺ ř&0./6 ת /0 ن 07 ؤ ـَ '
1 ŘŘ' ۍ __ ﷺ Ψ ϐ Ấ ﷺ ﷺ ř&0./4 ת 7 ن / ؤ ـَ '
2 ŘŘ' ۍ __ ﷺ Ψ ϐ Ấ ﷺ ﷺ صم ﷺ ﷺ ř&0./6 ת / ن / ؤ ـَ '
3 ŘŘ' ۍ __ ﷺ Ψ ϐ Ấ ώ ﷺ ﷺ صم ﷺ ﷺ ř&0./6 ת / . ن 04 ؤ ـَ '
4 ŘŘ' ۍ __ ﷺ Ψ ϐ Ấ å ς ק ﷺ صم ï ﷺ ﷺ ř&0.0. ת 7 ن / ؤ ـَ '
5 ŘŘ' ۍ __ ﷺ Ψ ϐ Ấ Ǻ ö ﷺ صم ﷺ ﷺ ř&0./7 ת / ن / ؤ ـَ '
6 ŘŘ' ۍ __ ﷺ Ψ ϐ Ấ ï ṽ Ὸ ﷺ صم ﷺ ﷺ ř&0.00 ת 4 ن 3 ؤ ـَ '
7 ŘŘ' ۍ __ ﷺ Ψ ϐ Ấ ۍ Þ ﷺ ř&0./0 ת 5 ن / ؤ ـَ '
/ . ŘŘ' ۍ __ ﷺ Ψ ϐ Ấ ۷ Þ ﷺ ř&0./6 ת / . ن 04 ؤ ـَ '
/ / ŘŘ' ۍ __ ﷺ Ψ ϐ Ấ ﷺ ř&0./6 ת / . ن 04 ؤ ـَ '
/0 ŘŘ' ۍ __ ﷺ Ψ ϐ Ấ ɛ ´ Ε ɔ Ⅾ ρ ﷺ ř&0..5 ת // ن / ؤ ـَ '
/1 ŘŘ' ۍ __ ﷺ Ψ ϐ Ấ ï Ґ ᔕ ﷺ ř&0./6 ת / ن / ؤ ـَ '
/2 Ř ˘ ï Ґ ᔕ ´ Ш ř&0./5 ת / . ن / ؤ ـَ '
/3 Ř ژ ﷺ т ´ Ш ŘŘ' ۍ __ ﷺ Ψ ϐ Ấ Ấ ƒ Ή& 514 z ''
/4 Ř ă ۍ ﷺ ´ Ш ŘŘ' ۍ __ ﷺ Ψ ϐ Ấ Ấ ƒ Ή& 526 z ''
/5 Ř ¨ ۍ ﷺ ۇ ۺ Ф ۍ &0./7 ת ϔ ' ŘŘ& ɛ ˝ Ω Ή 0./7 ת 07 z ɛ ę '
/6 Ř א ק Ы ﷺ ŘŘ& 1 ï Ή 01 z ⱣZ ę 0.00 ת / ن / ؤ ـَ '
/7 Ř K ¨ ï ׀ ۸ Ƨ ﷺ ʟ Ы ﷺ ŘŘ& 1 ï Ή 0.0/ ת 02 z '
0. Ř Ấ ₅ א ק ᴰ &0.0/ ת ' ŘŘ& ï Ґ ᔕ Ή /3 z '
0/ Ř ˘ ï ˝ ð Z h ᴰ &0.0/ ת ' ŘŘ& ï Ή /4 z '
00 Ř å ĭ ﷺ صم ژ ﷺ т h ᴰ &0.0/7 ת ' ŘŘ& Ґ Ή // z '
01 Ř ¨ ε ɛ ۷ ن لا ᴬ ﷺ ۽ ﷺ ŘŘ& ώ ﷺ ۸ 0./7[31 z '
02 Ř ψ ˝ گ א ק ï Ę ÎⅯ Ὸ Ę ϐ ï Ę ۍ Ф ŘŘ& å ς ۸ 0./7[70 z '
03 Ř 0.0. ת ε ɛ ۷ ن لا ﷺ گ Ǐ ۽ ﷺ ŘŘ& ώ ﷺ ş 0.0. Ţ11 z '
04 Ř ψ ˝ ` ≠ ¨ ˘ ژ گ ï ˝ ð Z ŘŘ& Ы ц ş 0./ Ţ124 z '
05 Î ﷺ __ ﷺ ڳ ϱ 142 z Ή Ř ﷺ ˘ ï Ґ ᔕ Ы ﷺ ř0./6,1,/&0./6 ת / ن 00 ؤ ~ خ Ѝ عي '
06 Î ﷺ __ ﷺ ڳ ϱ Ή 10/ z Ř ﷺ ï ﷺ صم Ы ﷺ ř0./2,1,/1&0./2 ת 1 ن /1 ؤ ¯ خ Ѝ عي '
17 Î ﷺ __ ώ = Ὼ Φ Ř ﷺ å ς ק ﷺ صم ï ﷺ ´ Ш ř0./5,7,1.&0./5 ת 7 ن 1. ؤ Ѝ عي '
1. Î ﷺ __ ώ = Ὼ Φ Ř ﷺ ﷺ ﷺ صم ﷺ ﷺ ´ Ш ř0.0.,//,05&0.0. ת // ن 05 ؤ Ѝ عي '
1/ Î ﷺ __ ώ = Ὼ Φ Ř ﷺ ώ ﷺ ﷺ صم ﷺ ﷺ ´ Ш ř0.0.,//,05&0.0. ת // ن 05 ؤ Ѝ گ '

ۍ ˆ ¨ ϐ ă ۽ ک ĸ
/ Î ﷺ ﷺ ᴬ ﷺ ژ گ ک ĸ &E@6756+/774'
0 Î ώ ﷺ ﷺ صم ᴬ ﷺ ژ گ ک ĸ &E@/4075+/774'
1 ÎO ï ک ĸ &E@1.74+0..6'
2 Îä ♩ ¨ ώ ﷺ ﷺ صم ﷺ ژ گ ک ĸ &E@ 15601+0./7'
3 Îä ♩ ¨ ώ ﷺ ﷺ صم ﷺ ژ گ ک ĸ + ă ۽ ک ĸ &B@ 11-1/...3 ĸ 0.0/'

4 ĨǙ ¨ K¨ ק ﭬ ﭯ Ĩ ﭮ ﭬ ݣ ژ ﺽ Ш ﭬB@11- 665+0. /1'
5 Ĩ , ᴬ Ϙ ä ﻝ ¨ ﭬ ﭯ ﭬ ژ ﻙ ݣ ĸ E@0/7.2+0..6
6 Ĩ ä ﻝ ¨ ﭬ ژ ﻙ ݣ ĸ + ă ﻙ ĸ ﭬB@11-701 ĸ 0. /2'
7 ĨǙ ¨ K¨ ק ﭬ ﭯ Ĩ ﭮ ﭬ ݣ ژ ﺽ Ш ﭬB@11- 665+0. /1'
/. ĨǙ ¨ K¨ ט ĩ ṽ Ό ژ ﻙ ݣ ĸ E@/0126+0..6' ň ﻙ ĸ ב ﺫ ŷ 43b@ﭬ?' 'Y ŷ 33b@ﭬ?' Ĩ
// Ĩ ; – ' ﻝ ¨ K¨ ﭬ ﭯ ﬡ ژ ݣ Ť ﭬ ; ݣ ᴇ Ɣ0..6[52 z '

ﬡ ȝ ` ﺞ ̂ R̀ ĩ ̃ ð Z ﷲ ĩ Ř ژ ﭬ т ƂI ﷲ ĩ ﷲ Ч ﷲ ψ ﭯ Ɗ ˘ ` ≠ ĩ ̃ ð Z Ĩ ﭬ
ﭬ ﻑ – ̄ ﯼ ` ≠ ˘ ﻝ ﻙ ݣ ώ Ĩ ᴮ ﺑ ﺞ ڒ V ɔ ĩ ﷲ Ч ﷲ ﭯ ` ≠ ᴬ ˘ ﻝ ώ Ĩ
/ ˘ ĩ Z ݣ т ǟ ƃ

ﬡ ȝ ᴰ	ﺑ	ѿ	ᴰ ɗ
ﭬ ; ä Θ ﻥ ﬡ ȝ ﭬ פ ט '	0.0/ ת ת 76 ª ﻝ פ ﻱ ʙ ύ ﻝ	ﭬ ' '	ט ♣ Ζ ﭬ ĩ ΔÛ ט ˘ 0.0/ﭬ// z 'û
ﭬ ; ä Θ ﻥ ﬡ ȝ ﭬ פ ט '	0.00 ת 7 ﻥ ת 0... ڪ ₵ ӝ ƃ 1..	ӝ ﭬ ˘ ' '	ט ♣ Ζ ﭬ ĩ ΔÛ ט ˘ ﭬ ; '0.00ﭬ1/ z 'û
ﭬ ; ä Θ ﻥ ﬡ ȝ ﭬ ä ӝ ´ ¨ '	0.01 ת 4 ﻥ ת 1... н	ﭬ ˘ ' '	ט ˘ ύ ﭬ ; '++0.01. /1

0 ﻥ ژ ﭬ т т ǟ ƃ

ﬡ ȝ ᴰ	ژ ﭬ т ﺑ	ژ ﭬ т ﻥ ݣ ﺑ
ﭬ ; ä Θ ﻥ ﬡ ȝ ﭬ פ ט '	0.0/ ת 6 ﻥ 7 ﯙ	0.04 ת 6 ﻥ 6 ﯙ
ﭬ ; ä Θ ﻥ ﬡ ȝ ﭬ ä ӝ ´ ¨ '	0.01 ת .7 ﻥ 05 ﯙ	0.06 ת .7 ﻥ 04 ﯙ
ט ♣ ; ¨ ﻥ ﬡ ȝ	0.00 ת 2 ﻥ 05 ﯙ	0.05 ת 2 ﻥ 04 ﯙ

ﬡ ȝ Ŀ ﬡ ȝ ᴰ	ʙ Ɣ ﭬ	ʙ Ɣ ﭬ ᴰ	ژ ݣ ˜	ژ ݣ ɔ ڒ	ژ ݣ ɔ h ʐ ǟ ƃ	ژ ݣ ת	ﭬ ژ ﻙ ݣ ĸ	ژ ݣ ﻝ r'	ژ ݣ ﻝ r'	ﻙ ژ ݣ ǟ ƃ
ﭬ ; ä Θ ﻥ ﬡ ȝ ﭬ פ ט '	ק ﭬ	AMB	ژ ﬡ Ÿ Ζ ﭬ Ό ט	/	ﭬ פ פ ט ↑	/3.,02ﭬke-J'	; – ' ﻝ ¨ K¨ ﭬ ﬡ ژ ݣ Ť ﭬ ; ݣ ᴇ Ɣ0..6[52 z 'AMB ŷ 26. ke-J	36,217	0/.,.7	Ĩ
ﭬ ; ä Θ ﻥ ﬡ ȝ ﭬ פ ט '	ק ﭬ	ﭬ	ژ ﬡ Ÿ Ζ ﭬ Ό ט	/	ﭬ פ פ ט ↑	1,07ﭬke-J'	B@11-701+0. /2R̀ ä ﻝ ¨ ﭬ ژ ﻙ ݣ ĸ ĩ ﭬ ŷ 13ke-J	/,061	/3,10	Ĩ
ﭬ ; ä Θ ﻥ ﬡ ȝ ﭬ פ ט '	ק ﭬ	˜ ﭬ	ژ ﬡ ώ ﭬ	/	ﭬ פ פ ט ↑	:1ﭬke-k[1]	B@11-1/...3+0.0/R̀ ä ﻝ ¨ ώ ﭬ ژ ﻙ ݣ ĸ ĩ ﭬ ŷ /..ke-Lk[1]	.,.1	/,.3	Ĩ
ﭬ ; ä Θ ﻥ ﬡ ȝ ﭬ פ ט '	ק ﭬ	ﭬ	ژ ﬡ ώ ﭬ	/	ﭬ פ פ ט ↑	:1ﭬke-k[1]	B@11-1/...3+0.0/R̀ ä ﻝ ¨ ώ ﭬ ژ ﻙ ݣ ĸ ĩ ﭬ ŷ 0..ke-Lk[1]	.,.1	0/,240	Ĩ
ﭬ ; ä Θ ﻥ ﬡ ȝ ﭬ ä ӝ ´ ¨ '	ק ﭬ	AMB	ژ ﬡ Ÿ Ζ ﭬ Ό ט	/	ﭬ פ ä ӝ ´ ¨ ↑	/0.ﭬke-J'	; – ' ﻝ ¨ K¨ ﭬ ﬡ ژ ݣ Ť ﭬ ; ݣ ᴇ Ɣ0..6[52 z 'AMB ŷ 26. ke-J	00,23	//3,230	Ĩ
ﭬ ; ä Θ ﻥ ﬡ ȝ ﭬ ä ӝ ´ ¨ '	ק ﭬ	ﭬ	ژ ﬡ Ÿ Ζ ﭬ Ό ט	/	ﭬ פ ä ӝ ´ ¨ ↑	5,1ﭬke-J'	B@11-701+0. /2R̀ ä ﻝ ¨ ﭬ ژ ﻙ ݣ ĸ ĩ ﭬ ŷ 13ke-J	0,40	6,20	Ĩ
ט ♣ ; ¨ ﻥ ﬡ ȝ	ק ﭬ	AMB	ژ ﬡ ą ﭬ Ό ט	/'	ט ↑	0/6,70	B@11-701+0. /2R̀ ä ﻝ ¨ ﭬ ژ ﻙ ݣ ĸ ĩAMB ŷ 3..ke-j	31,20	/40,1.	Ĩ
ט ♣ ; ¨ ﻥ ﬡ ȝ										

1

[illegible]	[illegible]	[illegible]	[illegible]	[illegible]	[illegible]	[illegible]
	[illegible]	[illegible]	[illegible]	[illegible]	[illegible]	[illegible]
	[illegible]	[illegible]	[illegible]	[illegible]	[illegible]	[illegible]
	[illegible]	[illegible]	[illegible]	[illegible]	[illegible]	[illegible]
[illegible]	[illegible]	[illegible]	[illegible]	[illegible]	[illegible]	[illegible]
	[illegible]	[illegible]	[illegible]	[illegible]	[illegible]	[illegible]
[illegible]						[illegible]
[illegible]						

2

ѭз р t ى ـ ՞ Ǎ ظ ° в V ɔ ψ ِ Ɗ ـ Ƶ ѭз √ î

ѭз р t ى أ Ɗ ü ٪ ... Ґ ă ɓ î

1.

ℓ/ ' ѭз 0.01 т / ن / ؤ ° ڜ ƶ ŘK ¨ Φ ĸ ɲ /4 z ř ¦ ψ ˝ ¸ ° ٹ ¸ ¸ ɓ Ч ψ ˜ ҂ ч ـ Ӈ ۋ w Φ ″O Ľ † Ɗ ρ Ǎ خ ° † ƒ р ɣ р ه ئ ى ىӇ خ ° ؤ , ɛ † ¸ ° ٹ ´ † ؤ î Ɗ ρ Ǎ خ ° † ƒ р ɣ р ه ئ ى ىӇ ƶ † ¸ ° ٹ Ч ɓ ƒ ¸ ¸ ا в ´ ˚ ƒ ψ Ч ɓ Ɗ ρ ɔ ψ ¸ ¸ ɔ ظ ، √ ł ´ ɓ т o ´ ظ ، √ ł ´ ˉ † ɓ Ř K ¨ Φ ĸ ɲ /6 z к к ҂ ч ř † Ƀ ˜ ð ڜ ؤ ƒ р ɣ р ه ئ ى ىӇ ا گ в V ɔ ψ ƒ р î v ς ؤ ă ɓ Ä ¸

ɹ ˜ ð р	˜ ð	ؽ
0.00 т /0 ن 1/ ؤ ¸ Ч		
˜ ҂ ч ¸	+/34*344,27	
˜ ҂ ч Ч	+/44*2.0,.3	
ф ѭ	+1*266,5/	
؛ h Ӎ	+1*/10,73	
№ ڜ ° ¸	/4*235,00	
0.00 т т Ӎ		
҂ ч	+/ /*646,54	
ҟ Ӎ	/ /*646,54	
№ ڜ ° ڂ	2*016,1/	

ℓ0 ' ѭз 0.01 т گ ڑ ° ڜ ƶ ŘK ¨ Φ ĸ ɲ /5 z ř ¦ ψ ˝ ¸ E ƶ ° ٹ Φ ″O Ľ † Φ ڜ ĸ ل Ɗ ρ ѭз ƒ р î ˜ ð î

р t ى ѪѭЗ ، / ₅ ѫ ѭз ـ ѭ A ـ Ạ

ѭз D	¸ ″O ă ɓ	¸ ″O ؛
; ه ه ѭз	ѭз ، ѫ ѭз	0.01 т / ن

H Φ W ƒ Ꝑ

ï ᾶΦ W ƒ Ꝑ D	ώ r Φ W ƒ Ꝑ ﷺ ضض A Y '
ï ᾶΦ W ƒ Ꝑ p ﷺ : ћ '	/63
ï ᾶΦ W ƒ Ꝑ 4 ο ƒ п	01
ï ᾶΦ W ƒ Ꝑ ς Φ W Ꝗ D	˝
ï ᾶΦ W ƒ Ꝑ ς Φ W 4 ο ƒ п	0

. ى خ U ﷺ Φ W ƒ Ꝑ U
ᾶ ᵬä 4 Φ W ƒ Ꝑ Î ƒ Ł Ґ _ ă ƃ ˍ

ﷺ ɜ p t ى ﻱ E ˛ ﻭ ψ ´ î

ỹ p t ى ﷺ ɜ Í ώ ÎB ´ î

ﷺ ɜ p t ى ˍ ґ Ă ″O в ﻭ ﷺ ă ƃ î

p t ى ᾶ ﷺ ɜ ᵬ ° Î ᵬä_ ; – ′ ¸ ¨ ɹ E ≠ ï ن ﷺ ɜ ˍ ґ Ă ﻱ ⌐ ﷺ گ Ч ƃ Î Ꝑ ﺵ ώ Ч ƒ ă ى ﻱ й ´ î

1

ψ ° ﻱ	ψ ψ	ψ ° ﻱ ° ﻱ Ợ ᾶ 7	ψ ° ﻱ Z ƒ ɲ Ꝛ	ψ ° ﻱ Z ᾶ	ψ ° ﻱ · B ° ﻱ ﷺ	ժ خ U ° ﻱ п ﷺ : ћ '	ժ ° ﻱ п ~ ˝	ψ ° ﻱ T Ч B ° ﻱ Ꝛ Z	L ﻭ ى	L .
˜	ﷺ ɜ ´ ° ﻱ Å " /0 ' ن ᾶ م ⁒ … H ƒ — ˜ ˜	E A ω	A Ꝛ Ė Z ᾶ D ˛ Ψ B †	+	1*654,07		5*3. .	U	ᾶ A B	Í	0.01 п .2 ن 04 ﻭ	ﷺ ɜ ˝ 0.01 п 2 ن 04 ﻭ L ˝ ♬
˜	ﷺ ɜ ´ ° ﻱ Å " /0 ' ن ᾶ م ⁒ … H ƒ — ˜ ˜	ὐ	A Ꝛ Ė Z ᾶ D ˛ Ψ B †	+	14/,.4		2/.	U	ᾶ A B	Í	0.01 п .2 ن 04 ﻭ	ﷺ t Ȓ ψ ˝ ﻭ п п 0.01 = ψ ° ﻱ
˜	ﷺ ɜ ´ ° ﻱ Å " /0 ' ن ᾶ م ⁒ … H ƒ — ˜ ˜	ʊ Ϙ	A Ꝛ Ė Z ᾶ D ˛ Ψ B †	+	47,65		7.	U	ᾶ A B	Í	0.01 п .2 ن 04 ﻭ	ﷺ t ﷺ 0.01+ ./5'
A			++	++	2*1.5,00	++	6*. . .	++	++	++	++	++
ώ	ʐ	ă ƃ					Í					
ˊ	ɱ Ⅾ ℘ Ỹ ى Þ E	ﻭ = ψ ° ﻱ ﾉ		Å p t ى ᾶ ⌈ ⌐ ă ƃ			ﷺ ɜ 0.01 п п ˛ ˜ E ﻭ = ψ ° ﻱ ﾉ ˍ 6*. . . : ћ ⌈ E 2*1.5,00 : ћ ﻱ ժ п Î					
° ﻱ Z ᾶ ˛ Ꝛ Ė A Z ᾶ ł ´ ώ ɒ ʐ							Í					

2

Ѭ ʒ ɲ ᵗ ی ی ᴇ ˏ ᴇ ˍ گ ˍ ÎX ψ ˆ ɨ î

3

ˍ ν ⁚ ʜ

ψ ʙ ɟ ˌ	ψ ψ	ɟ K¨ ᴅ	ɟ K¨ ˌ ¨ ƒ	ɟ K¨ ς ˜	ɟ K¨ ʌ ˏ	ɟ K¨ ʁ ˏ	ɟ K¨ ʁ ʍ
; – ′ ˏ ¨ ɟ ᴇ ≠ ï ن Ѭ ʒ	ώ °	ᵐ Σ ʉ ن ي ـ Ѭ ʒ	ـ ـ ي ð ل ᴇ Î ð ل ` ᴇ Î ð ل ه ƒ	/0*. . .	7.7,7/	7.6,43	+07/,13
ɟ K¨ ώ Ă ˘		≠ ä ɧ					أ

4

Ѭ ʒ ɲ ᵗ ی ـ ˡ Ă ψ Ч ˍ Ч ƒ ˥ ˥ ɨ ˥ ˥ ɨ

5

Ѭ ʒ ˎ ˡ Ă ψ ψ ƒ Ѭ ʒ ˎ ψ ˌ ˌ ˡ Ă ˡ ش Î ش Î ژ Î ᴇ ˅ ɔ ¨ ƒ î

6

Ѭ ʒ ظ ƒ Ѭ ʒ ˎ ψ ˌ ˌ ˡ Ă ˡ ش Î ش Î ژ Î ᴇ ˅ ɔ ¨ ƒ î

7

Ѭ ʒ ɲ ᵗ ی أ ˅ ɔ ώ ψ ˆ ɨ î

1

Ѭ ʒ ɲ ᵗ ی ـ ˡ Ă ′ ä ɧ î

Ѭ ʒ ɲ ᵗ ی ـ ˡ Ă ɦ ˘ ä ɧ î

Ѭ ʒ ɲ ᵗ ی ـ ˡ Ă ä ɧ î

2

ν ꞉ Њ

𠔉 3 ʙ V 𠔉 3 Ɗ ŭ ٪... ŕ ǎ ҕ ﻻ ˍ ̃ ظƊ 𠔉 3 ٪... ŕ '										
٪... ŕ Ɗ D	٪... ŕ ת ψ 𠔉 ᵗ L ؤى	٪... ŕ ת	↑ E ؤى	↑ ٪... ŕ	٪... ŕ Ọ	٪... ŕ	Ð ٪... ŕ ǎ ҕ	٪... ŕ ى	خ ᵁ ٮ ‴ ۿ	خ ᵁ ψ ٪... ŕ
ﷺ ظ ẗ ن 𠔉 3	0.01 ת .2 ن 04 ؤ	6*...			ⁱ H ŕ	♣ ο ʄ ن 𠔉 3	0.01,3,0.+0.03,3,/7		ᵁ	ᵁ
Ω ج ẗ ن 𠔉 3	0.01 ת .2 ن 04 ؤ	/6*...			ⁱ H ŕ	' 1 Ω ج ن 𠔉 3	0.01,3,0.+0.03,3,/7		ᵁ	ᵁ
ɲ ᵗ ى Ѿ ⁴ ɗ Ɗ ŭ ٪... ŕ ת ᴬ ﻻ?/'		04*...			ɲ ᵗ ى Ѿ Ɗ ŭ ٪... ŕ ↑ E ᴬ ﻻ?0'					
ɲ ᵗ ى ۦ R ⁴ ɗ Ɗ ŭ ٪... ŕ ת ᴬ ﻻ?1'		04*...			ɲ ᵗ ى ۦ ↑ Ɗ ŭ ٪... ŕ φ ᴬ ﻻ?2'					

𠔉 3 Ɗ 𠔉 3 ٪... ŕ ǎ ҕ									
٪... ŕ Ɗ D	٪... ŕ ת ψ 𠔉 ᵗ L ؤى	٪... ŕ ת	↑ E ؤى	↑ ٪... ŕ	٪... ŕ Ọ	٪... ŕ Ð ٪... ŕ ǎ ҕ	٪... ŕ ى	خ ᵁ ٮ ‴ ۿ	خ ᵁ ψ ٪... ŕ
; − ; ق ٸ ن 𠔉 3	0.0. ת .2 ن 03 ؤ	2*...	0.00 ת .5 ن /7 ؤ	/35,3	ⁱ H ŕ		0.00,.5,/7+0.01,./,/7	خ	خ
; − ; ق ٸ ن 𠔉 3	0.0. ת .2 ن 03 ؤ	2*...	0.00 ת .5 ن 00 ؤ	0.1,03	ⁱ H ŕ		0.00,.5,00+0.01,./,00	خ	خ
; − ; ق ٸ ن 𠔉 3	0.0. ת .2 ن 03 ؤ	2*...	0.00 ת .5 ن 00 ؤ	36,3	ⁱ H ŕ		0.00,.5,00+0.01,./,00	خ	خ
; − ; ق ٸ ن 𠔉 3	0.0. ת .2 ن 03 ؤ	2*...	0.00 ת /. ن /1 ؤ	241,60	ⁱ H ŕ		0.00,/.,/1+0.01,.2,/1	خ	خ
; − ; ق ٸ ن 𠔉 3	0.0. ת .2 ن 03 ؤ	2*...	0.00 ת /. ن 0. ؤ	/*//4,53	ⁱ H ŕ		0.00,/.,0.+0.01,.2,0.	خ	خ
; − ; ق ٸ ن 𠔉 3	0.0. ת .2 ن 03 ؤ	2*...	0.01 ת .0 ن .1 ؤ	0.1,03	ⁱ H ŕ		0.01,.0,.1+0.01,.6,.1	خ	خ
; − ; ق ٸ ن 𠔉 3	0.0. ת .2 ن 03 ؤ	2*...	0.01 ת .2 ن /6 ؤ	241,60	ⁱ H ŕ		0.01,.2,/6+0.01,/.,/6	خ	خ
; − ; ق ٸ ن 𠔉 3	0.01 ת .2 ن 04 ؤ	2*...	0.01 ת .2 ن 05 ؤ	/*//4,53	ⁱ H ŕ		0.01,.2,05+0.01,/.,05	خ	خ
; − ; ق ٸ ن 𠔉 3	0.01 ת .2 ن 04 ؤ	2*...	0.01 ת .4 ن .0 ؤ	0/4	ⁱ H ŕ		0.01,.4,.0+0.01,/0,.0	خ	خ
; − ; ق ٸ ن 𠔉 3	0.01 ת .2 ن 04 ؤ	2*...	0.01 ת .6 ن /6 ؤ	0.1,03	ⁱ H ŕ		0.01,.6,/6+0.02,.0,/6	ᵁ	خ
; − ; ق ٸ ن 𠔉 3	0.01 ת .2 ن 04 ؤ	2*...	0.01 ת /. ن 01 ؤ	241,60	ⁱ H ŕ		0.01,/.,01+0.02,.2,01	ᵁ	خ
; − ; ق ٸ ن 𠔉 3	0.01 ת .2 ن 04 ؤ	2*...	0.01 ת /. ن 1. ؤ	/*//4,53	ⁱ H ŕ		0.01,/.,1.+0.02,.2,1.	ᵁ	خ
ﷺ ' ǒ ن 𠔉 3	0.00 ת .2 ن 0/ ؤ	/*.6.	0.01 ת .2 ن 02 ؤ	/..	ⁱ H ŕ		0.01,.2,02+0.02,.2,02	ᵁ	خ
ɲ ᵗ ى Ѿ ⁴ ɗ Ɗ 𠔉 3 ٪... ŕ ת ᴬ ﻻ@/'		//*...			ɲ ᵗ ى Ѿ Ɗ 𠔉 3 ٪... ŕ ↑ E ᴬ ﻻ@0'				3*661,24
ɲ ᵗ ى ۦ R ⁴ ɗ Ɗ 𠔉 3 ٪... ŕ ת ᴬ ﻻ@1'		/0*.6.			ɲ ᵗ ى ۦ Ɗ 𠔉 3 ↑ ٪... ŕ φ ᴬ ﻻ@2'				/*661,60

𠔉 3 Ɗ 𠔉 3 ٪... ŕ ǎ ҕ								
٪... ŕ Ɗ D	٪... ŕ ת ψ 𠔉 ᵗ L ؤى	٪... ŕ ת	↑ E ؤى	↑ ٪... ŕ	٪... ŕ Ọ	٪... ŕ Ð ٪... ŕ ǎ ҕ ٪... ŕ ى	خ ᵁ ٮ ‴ ۿ	خ ᵁ ψ ٪... ŕ
𠔉 3 ٪... ŕ ⁴ ﻻ ב ვ ` ѽ ᴬ '								
ɲ ᵗ ى Ѿ ⁴ ɗ ٪... ŕ ת ᴬ ﻻ?/)@/)A/'		15*...			ɲ ᵗ ى Ѿ ٪... ŕ ↑ E ᴬ ﻻ?0)@0)A0'			3*661,24
ɲ ᵗ ى ۦ R ⁴ ɗ ٪... ŕ ת ᴬ ﻻ?1)@1)A1'		16*.6.			ɲ ᵗ ى ۦ ↑ ٪... ŕ φ ᴬ ﻻ?2)@2)A2'			/*661,60
↑ ٪... ŕ ⁴ ﻻ ב ?2)@2)A2'· 𠔉 3 ĸ ¸ ظﷺ								.,11 #
V'								
¸ ˚ Î ظ ǎ_ ʙ V ψ ˛ ڱ ϩ ٪... ŕ φ ﻻB'								.
ضĿ ض ¸ Ч 5. # ٪... ŕ Ɗ ڱ ϩ Ч ʄ ٪... ŕ φ ﻻC'								/*561,60
٪... ŕ ⁴ ĸ ¸ 3. # h ﻻD'								.
¸ ` ٪... ŕ ᴬ ﻻB)C)D'								/*561,60
Ɗ ˛ ǎ ى ٪... ŕ ᴬ ʙ ɲ ᵗ ى Ѿ E ٪... ŕ H Ŀ ن ڒ ثن T ƫ٪... ⁱ й H ǎ ҕ ث								ĺ
Ð ↑ ﺕ Ɗ ŭ ڱ ϩ ٪... ŕ ث								ĺ

3

ﻫ ɜ ɲ t ى ـ ﺍ Ă Ɋ ’ î

ﻫ ɜ ɲ t ى ـ ﺍ Ă Ɋ ’ ﺷﻢ î

4

ﻫ ɜ ɲ t ى ـ ﺍ Ă V ɔ ώ A B î

´		ﻫ t D ʁ z	L ؤ ى	L
، ﺇ Î Ψ	ψ ﻝ ¢ ـ ﻩ Ř Á ₅ ˬ Ґ ˛ ř 0.00 ת ' ﻫ t 0.01+. . / '		0.01./0.	
	ψ ɜ ˜ ﻯ Z ﻫ t 0.01+. .4'		0.01.1/.	
	ψ ﺇ Ⴘ / ï Ō ˛ ﺇ ς / ﻫ t 0.01+. .5'		0.01.20/	
	ψ ﻫ ɜ ˛ ﺇ ذ ’ ¯ ժ ﻫ Á ﺇ ’ ﻫ t 0.01+.23'		0.01//.6	
	ψ ﻫ ﻫ ɜ ـ ð Ỷ K ¨ ـ ţ ﻫ t 0.01+. .1'		0.01.00/	
	ψ ﻅ ﻫ ɜ ـ ð Ỷ K ¨ ـ ţ ﻫ t 0.01+. .2'		0.01.00/	
	ψ ﻫ ɜ Á DB? Ė ﻫ غ ﻫ t 0.01+.06'		0.01.600	♬
ﺝ	ψ گ ´ A ﻫ ɜ ا ˜ T ў Ⱪ ˛ ﻫ t 0.01+./6'		0.01.204	&frrn§--u u u,
	ψ ذ ﺭ A ﻫ ɜ غ ψ ˆ ﺇ ﻫ t 0.01+./7'		0.01.204	al ɡ ldm,am k ,al '
	ψ ذ ﺭ A ﺋﻮ ♣ ﺷ ð ن ﻫ ɜ ﻫ t 0.01+.25'		0.01/005	
٪ ... Ґ _ Ґ	ψ ء Ω ح ï ن ﻫ ɜ ﻫ ɜ _ Ґ ﻫ t 0.01+./3'		0.01.204	
	ψ ، ﻫ ﻫ ɜ گ Ƨ ٪ ... Ґ ﻫ t 0.01+./4'		0.01.204	
˛ Î ، خ ˝	ψ ذ ﻫ ` ˝ ﺇ ժ ʁ ğ z ʙ ψ ˛ ð Ỷ ﻫ t 0.01+.16'		0.01/./7	
	ψ ﻅ ﻫ ɜ ذ ﻫ ` ˝ A ﻫ ɜ /4 # ˛ ﻫ t 0.01+.15'		0.01/./7	
	ψ ﻫ ` ˝ ﺇ ժ ʁ ğ z ʙ ψ ˛ ð Ỷ ≠ ﻫ t 0.01+.26'		0.01/006	

1

Θκ Ɲ ƍ ˍ

Θκ Ɲ ɗκ ă ƍ ˍ

Θκ Ɲ Ն ă ƍ ˍ

Θκ Ɲ Đ ɒ ˜ ת ɓ ɒ ˜ ى Ã ل ش گ ɓ ش گ ˛ Î ≠ ˜ ₪ ز ض ˚ ش ĸ ˛ ƒ ˚ ک ˜ ð ˍ

₪ ز ˛ ۱ Ł æ ل ئ ف ر V ɔ ☐ ₇ ˍ

2

1 ( )

2

3

1

ɒ t ى ض ˚ ۱ ژ 03*..7 Ն ת ת ɒ t ر ؤ ز ˛ ˜ ن ض ˚ ۱ ژ 10*5/. Ն

ɒ t ى ؛ ƃ ˛ ۱ ن Ť ў ˚ ۱ ژ . Ն ת ת ɒ t ر ؤ ز ˛ ˜ ن ؛ ƃ ˛ ۱ ن Ť ў ˚ ۱ ژ . Ն

ي 3# ˈl ˛ ˚ ヒ ʒ / . ᴰ ˚ ي ä ɓ & ـ ª ӾH Θ'

ـ ν

˚ ᴰ	˚ ˅	ي ﻄﻠﻟ	ɲ ᵗ ى ي ي ʆ	ɲ ᵗ ى ϖ ˈl Ӈ ĸ Ӿ ä ɓ	ي ن ن ˜ ˊ Ε Θ ʆ	ي ن ĺ ˜ ˊ Ε Θ ʆ	: ÎK ヒ ʒ ä ɓ Θ	1 ʆ
; – ', ¨ ȷ ᴇ ≠ ï ن 㭒 3	Ã ن ﻞ ـ	0/,33#	0/1*00/*6.6	.	.	0/1*00/*6.6	ـ	.
ﺥ ď Θ ن 㭒 3 Θ¨ Θ " ɲ ي ن ى ᴬ æ ȷ Ä	V ̀ɔ	0,.0#	0.*. . . *. . .	3.	.	0.*. . . *. . .	ـ	.
ﻠﺣ ₡ Ä Θ ن 㭒 3 ŕ Ä /5.00 ᴬ	V ̀ɔ	/,52#	/5*0//*7. .	/50//7. .	.	/5*0//*7. .	ـ	.
ﺐ Ŋ Ķ	ï ϖ ـ	/,43#	/4*114*. . .	+46/6/. .	.	/4*114*. . .	ـ	.
' Ã ـ ₳ ŕ Θ ن 㭒 3 Ï ﺽ ŕ ˛ į . . 3J AR. . / ﻒﺼ	V ̀ɔ	/,41#	/4*.62*/2/	/4.62/2/	.	/4*.62*/2/	ـ	.
˛ ﺲ ˛ ᴬ Y K¨ ꝉ ن ᴬ Y ' ﺲ ƛ 4 z Ä	V ̀ɔ	/,. . #	7*632*3/.	62373/.	.	7*632*3/.	ـ	.
ˊ ـ ₳ ŕ ن H 㭒 3 h ' ـ h +. /7J+DF. . 0	V ̀ɔ	.,75#	7*41.*226	+0173103	.	7*41.*226	ـ	.
ˊ ـ ₳ ŕ ن H 㭒 3 Ï ﺽ ŕ ˛ į +. /7J+AR. . /	V ̀ɔ	.,7/#	6*777*0.2	+00//1. .	.	6*777*0.2	ـ	.
' Ã ˇ Θ ن 㭒 3 ˗ ˶ ŕ r ᴬ Ơ æ ȷ Ä	V ̀ɔ	.,61#	6*01.*7. .	601.7. .	.	6*01.*7. .	ـ	.
Ã Ä ҉ ¨ Ã Ä / z ᴬ ˛ Ӂ	V ̀ɔ	.,6.#	5*667*/. .	24375. .	.	5*667*/. .	ـ	.
ϐ ȷ ヒ ˵ ﻞ ـ z ˜ ˎ ɋ ʒ / . ᴰ ˚ ä ɓ	0.0. ɲ / . ن 06 ﯙ 㭒 3 ‴ ɋ 㭒 ᴇ 50*770*5. . ـ ﺲ ķ ﺽ ꝉ? ' ᅩ 0.0. ɲ // ن 05 ﯙ Ă Ę æ ᵢ ɱ ˛ Ⱬ ﺐ Ŋ Ķ ᴬ ˓ Ÿ ﺽ 㭒 ᴇ /.*726*7.3 ɦ Θ ˛ Ⱬ ﯙ 4' ن ϖ ـ Ɱ h Θ ĩ ى R Ʀ 0.0/ ɲ 3 ن 04 ﯙ ˛ Ⱬ ĩ							
˛ ˚ ψ ψ ヒ ˵ Ӿ ﺚ	˛ ˚ ' ˊ ـ ₳ ŕ ن H 㭒 3 h ' ـ h +. /7J+DF. . 0 Î ˊ ـ ₳ ŕ ن H 㭒 3 Ï ﺽ ŕ ˛ į +. /7J+AR. . / ˛ ˊ ŕ ï Θ ن 㭒 3 ˛ ≢ Ä Î ˛ V ĩ ˚ ˛ ﺥ ᵁ ŕ Ǎ ψ ψ î							
˛ ˚ ʚ Ọ ' - ȷ ' ɓ ˗ Î ﮓ ɓ ˗ ä ɓ ﺚ	ĺ							
ʒ / . ᴰ ˚ ' ŕ Ǎ ẓ ˆ Ն Ɱ ﺚ	ĺ							

ʒ / . ᴰ ĺ ˜ ˊ Ε ˚ ي ä ɓ

ـ ν

˚ ᴰ	ɲ ᵗ ى ي ي ن ĺ ˜ ˊ Ε Θ ʆ	Θ	ʆ
; – ', ¨ ȷ ᴇ ≠ ï ن 㭒 3	0/1*00/*6.6	ـ ﺲ ķ ﺽ	0/1*00/*6.6
ﺥ ď Θ ن 㭒 3 Θ¨ Θ " ɲ ي ن ى ᴬ æ ȷ Ä	0.*. . . *. . .	ـ ﺲ ķ ﺽ	0.*. . . *. . .
ﻠﺣ ₡ Ä Θ ن 㭒 3 ŕ Ä /5.00 ᴬ	/5*0//*7. .	ـ ﺲ ķ ﺽ	/5*0//*7. .
ﺐ Ŋ Ķ	/4*114*. . .	ـ ﺲ ķ ﺽ	/4*114*. . .
' Ã ـ ₳ ŕ Θ ن 㭒 3 Ï ﺽ ŕ ˛ į . . 3J AR. . / ﻒﺼ	/4*.62*/2/	ـ ﺲ ķ ﺽ	/4*.62*/2/
˛ ﺲ ˛ ᴬ Y K¨ ꝉ ن ᴬ Y ' ﺲ ƛ 4 z Ä	7*632*3/.	ـ ﺲ ķ ﺽ	7*632*3/.
ˊ ـ ₳ ŕ ن H 㭒 3 h ' ـ h +. /7J+DF. . 0	7*41.*226	ـ ﺲ ķ ﺽ	7*41.*226
ˊ ـ ₳ ŕ ن H 㭒 3 Ï ﺽ ŕ ˛ į +. /7J+AR. . /	6*777*0.2	ـ ﺲ ķ ﺽ	6*777*0.2
' Ã ˇ Θ ن 㭒 3 ˗ ˶ ŕ r ᴬ Ơ æ ȷ Ä	6*01.*7. .	ـ ﺲ ķ ﺽ	6*01.*7. .
Ã Ä ҉ ¨ Ã Ä / z ᴬ ˛ Ӂ	5*667*/. .	ـ ﺲ ķ ﺽ	5*667*/. .
ʒ / . ᴰ ĺ ˜ ˚ ˛ ˈl ʚ ʒ / . ᴰ ĺ ˜ ˚ ɓ ʒ / . ᴰ ˚ ˛ ψ ψ ヒ ˵ Ӿ ﺚ	0.0. ɲ / . ن 06 ﯙ 㭒 3 ‴ ɋ 㭒 ᴇ 50*770*5. . ـ ﺲ ķ ﺽ ꝉ? ' ᅩ 0.0. ɲ // ن 05 ﯙ Ă Ę æ ᵢ ɱ ˛ Ⱬ ﺐ Ŋ Ķ ᴬ ˓ Ÿ ﺽ 㭒 ᴇ /.*726*7.3 ɦ Θ ˛ Ⱬ ﯙ 4' ن ϖ ـ Ɱ h Θ ĩ ى R Ʀ 0.0/ ɲ 3 ن 04 ﯙ ˛ Ⱬ ĩ		
ʒ / . ᴰ ﺽ ˚ ᴬ ˓ æ ƒ ä ɓ ﺚ	ĺ		

ʒ̊ ᴰ ˚ ᴬ ˓ ¨ ƒ ӾH Θ ä ɓ ـ
ʒ̊ ᴰ ˚ ˛ ى Ε K ـ
㭒 3 ʒ / . ᴰ ﺽ ˚ Îʒ / . ᴰ ĺ ˜ ˊ Ε ﺽ ˚ Ă ɲ ᵗ ى ϖ ˛ ĩ ẓ ᵢ î

2

ظ ° ا ğ ِ Á ن ظ

ظ ° Ơ ﻝ_

ظ ° D	ﻝ Ɛ _ - ¸ v _	٩ ؤ ى	لا ئ Ɛ	¨ ؽ
; – ′ ¸ ¨ ل E ≠ ï ن ⱷ ɜ	ﺄ Ⱨ	/771 ت 4. ن 5/ ؤ	7/11/ .02510. .575V0	Á ن ﺄ ل ÎA ﻉ ا ¨ ؽ '
ظ ° ɲ t ى ﷺ ظ ß A V ɔ ï ﷺ ŭ ¸ Ⱬ ⱷ ɜ ¸ ğ ß	٩ ﷺ ɲ t ى ؽ ; – ′ Á ن ¸ ل ï ن ⱷ ɜ ي ن ﷺ ﻉ æ Ɛ 4. .0/4'/5*022*410 Θ · V ç ﺄ /,57 # î			Θ ن ⱷ ɜ

ⱷ ɜ ɲ t ى ظ ° ؽ E K ل î

3

ؠ ظ ä_ ا ğ ِ Á لا ئ

ؠ ظ ä_ Ơ ﻝ_

ؠ ظ ä_ D	ﻝ Ɛ _ - ¸ v _	٩ ؤ ى	لا ئ Ɛ	¨ ؽ
; – ′ ¸ ¨ ل E ≠ ï ن ⱷ ɜ	ﺄ Ⱨ	/771 ت 4. ن 5/ ؤ	7/11/ .02510. .575V0	Á ن ﺄ ل ÎA ﻉ ا ¨ ؽ '
ؠ ظ ä_ ɲ t ى ﷺ ظ ä V ɔ ï ﷺ ŭ ¸ Ⱬ ⱷ ɜ ¸ ğ ß	٩ ﷺ ɲ t ى ؽ ; – ′ Á ن ¸ ل ï ن ⱷ ɜ ي ن ﷺ ﻉ æ Ɛ 4. .0/4'/5*022*410 Θ · V ç ﺄ /,57 # î			Θ ن ⱷ ɜ

ⱷ ɜ ɲ t ى ؠ ظ ä_ ؽ E K ل î

ⱷ ɜ ؛ ؠ ظ ä_ , ¸ ¸ ¨ в ظ ä ψ ِ ج ő

⁴ ₀	Ọ̈	⅋ ₭ Ỉ Ŕ ₀
⁴ ɲ ᵗ	ؤ ى	0.02 ת .2 ن 01 ؤ
⁴ ሃ ᵈ		ώ r Φ Ẅ ƒ Ɱ ضض ᴬ Y '
⁴ ɲ ᵗ ğ z		ώ r ⁴ ş 0.02 Ţ0766 z
ς Φ ẄỌ ᴰ		~

ώ r ⁴ ş 0.02 Ţ0766 z

Ɣ î ⁴ ' ₰ ; ä Θ ن ₩ ȝ ℓ ' ¸ ; ä ₩ ȝ ' ƒ ɲ ˚ ط 0.01 ת /0 ن 1/ ؤ ᴬ ⊥ ʁ ɕɯɯ₩ ȝ
Ч 0.01 ת ת ᴬ ⊥ ʁ ɕɯɯ₩ ȝ Ɱ Îᴬ ⊥ ʁ ɕɯɯ₩ ȝ Îᴬ ⊥ ʁ ɕɯɯ₩ ȝ Ɱ ن ˷ ₭ Ж ' ɩ ʁ ψ ƒ ɲ
î
Ɣ î ˛ ᴱ ƒ ɲ Ă Ɱ ن ώ ˛ ´ K̈ Φ ₭ ɲ † ä ₩ љ ʁ ɕ ' ; ä ₩ ȝ 0.01 ת /0 ن 1/ ؤ
ᴬ ⊥ ʁ ɕɯɯ₩ ȝ ƒ ɓ ' ɩ ʁ 0.01 ת ת ᴬ ⊥ ʁ ɕɯɯ₩ ȝ Ɣ ɯ ɓ î

Ɣ î ´ ' Ấ ς Φ Ẅ ⁴ ₭ ɲ † ₰ ' ⁴ ♪ ω î ⁴ ɲ ᵗ ¦ ς Φ WḌ ƒ ɲ ⁴ H Ľ h ˷
غي ' Ɣ î Ă ˷ ₭ ɲ ¸ H î ´ ' Ấ ς Φ Ẅ ¨ ⅊ ‰ ɲ Ɣ î ‴ ; ä ₩ ȝ ⊥ ⌐ ' ¨ ⅊ ˛
V ↄ H î Ɣ î I Ɣ î ¡ ⁴ Ǯ ₹ ќ h Î ¸ ᴇ ⁴ ₀ ڜ Ƨ ' Ã î

ψ ⁴ ´ ₹ Ɣ î ڇ Ǯ ¨ Ч ˉ ¸ Ḍ ₽ ˘ ى ƒ ɲ ⁴ ₥ ´ î ˷ ´ ↄ Ḍ ₽ ' Ḍ ₽ ƒ ɲ ؤ ς
⁴ ÷ Ɣ ⁴ ₀ ˛ ض Ɣ î ˍ Ḍ ₽ ˷ ´ ˷ ᴇ ₀ î

ℓ ˷ ' ₪

/ , ´ ڜ

ψ I ᴎ L ƒ ɲ ¯ ℓ ˜ ˚ ˜ ' Î ¸ ℓ ˜ ' / ɓ ˚ ẑ ℓ ˜ ' î
; ä ₩ ȝ ¨ ₪ ˛ ŧ ‴ ˛ ˛ ` , ɒ ې ʁ ä ӝ ˛ ¡ î 0.01 ת ת ; ä ₩ ȝ ¨ ₪ ˛ ₥ ķ
2/0*12/,64 : ћ V ' ɒ ې ¨ ƒ ¨ ₪ ˛ ₥ ķ /56*4/5,62 : ћ · ¨ ₪ 21,10 # ä ӝ ¨ ƒ ¨ ₪ ˛ ₥ ķ 005*6.7,/2 : ћ · ¨ ₪ 33,03 # î
‴ ¨ ₪ ₹ ; ä ₩ ȝ ψ ¨ ₰ ₭ ˛ ᴛ ˥ Ă ; ä ₩ ȝ ∑ ℓ ' ¸ ∑ ' ˍ ᴎ ₪
' ă † ₭ Ł ى å ن ~ ₪ ʁ ὐ . I ᴎ ɓ ὐ ∑ Ч ˉ ẓ غي Ɣ î ₿ ₪ † ˛ ψ
⁴ ´ î

0, ⁴ ↄ Ḍ ₽
Ḍ ₽ ₪ Ɣ î ¦ ˉ ⁴ ɾ ¸ ˚ ط
ℓ / ' ' ˛ ₪ ψ ψ ₡ ظ ä Z ˍ ظ ä † V ₹ ᵁ ᴠ ă ₰ ⊥ ψ ₡ ظ ä ن ₪ '
ℓ 0 ' ها ₹ ˍ ᴬ ʙ ' ¸ ᴬ ʙ ´ شم Ł ´ E Z ₪ ˛ ₪ خ ᵁ .
ℓ 1 ' ´ ن ת Î ¡ Î ⁵ Ն Ḍ ₽ ¨ ₪ ɓ ₸ M ˛ ˉ h ئ ɾ ɱ ₹ ᵁ ˥ Ă ώ Ł ´ = ط Ж ⊥ ₹ ث ɒ ƺ
ℓ 2 ' Ḍ ₽ ₡ ₪ ! ها ₹ ψ ک ي ᴎ ğ E ˚ ط ˍ ᴬ ʙ Î ˍ Î ˍ ᴇ ÎẊ ɳ ˍ Î Ɛ ˍ Î ˍ ʙ ⁵ Ն ₲
Ḍ ₽ Ẋ ↄ ₪ ! ↄ ╣ I ᴎ ⊥ ˛ . ص Ḍ ₽ ⊥ ! ها ₹ ψ ک ي ᴎ ğ E ˚ ط ˍ ᴬ ʙ ÎẊ ↄ ɲ ψ ˍ Î
₲ ˍ Î ˍ ᴇ

ƒ ' ɲ ¨ ν¸ ћ

ä¨ ν ж ; ä Θن ₪ʒ ؤ /1 ن 0/ ت 0.01 ¨ ν ћ

	ؤ /1 ن 0/ ت 0.01	ؤ / ن / ت 0.01
¥ ¸		
ķ	/*44.*.21*330,.2	/*50.*244*.31,.0
ὐ ɔ		
˛ Χ́		
˚ ɨ ˬ ¸		
¸		
ɔ گ ڎ		1*4/2*171,14
ɔ گ شم	33/*473*173,45	331*373*225,54
ɔ شمگ	/52*465*105,32	/27*/33*367,/3
ɔ شم	14*635*552,1.	00*/74*167,26
ɔ گ Ґ		
ɔ گh Ґ شم		
ɔ گh Ґ ᴬ ᴮ ĸ ὐ		
V ɔ ɔ شمگ	/3*2.7*12.,33	5.*621*262,/0
V’ ɔ گ Ɱ ʌ		
ɔ گ Ɱ		
¸ ₪ ¸ ¸		
˥	700*655*007,37	67.*3.2*675,.3
ᴬ ᴮ ¸		
¸ ي ن ¸ ¸		
¸ ת ֯ ă ى ¥ ¸		
V ɔ ¥ ¸	16*1..*556,77	01*7/5*726,47
¥ ¸ ᴬ	1*177*65/*176,46	1*212*072*0.0,41
¥ ¸		
ɛ گ شم ϐ ũ شم		
Ч ¨ ɹ		
V ɔ Ч ¨ ɹ		
شمگ ɔ ى		
ى ¨ ɹ	001*45/*137,62	0//*52/*5//,66
V ɔ ¨ ˩ v ɹ	35*03.*2.1,.5	44*3/3*.31,7.
V ɔ ¥ ¸		
ɹ ˬ Ϩ ă¸	/3*314*443,56	00*523*164,75
å ĭ ¸	/*5/7*147*5/4,36	/*431*2./*/..,/7
Ă ˘ ˩	300*/46*.70,.5	152*/73*5.3,04
¸ ˬ ¸		
₥ ¸		
Ғ ¨ ¸	/3*070*767,6.	/.*562*635,34
ỵ ¸	/44*263*5/3,04	/55*/60*403,47
` ɛ ƨ Χ́		
ḋ	4.4*740*/17,47	351*044*7.3,66
ي ϒ ˬ	/.*/4/*6./,07	/.*/63*/63,.4
˜ ϖ ϒ ¸	0/*4/3*2/7,52	06*4.3*267,/5
V ɔ ¥ ¸	012*227*13.,5.	/53*.76*273,7/
¥ ¸ ᴬ	1*370*741*431,60	1*1.1*500*3/5,25
¸ ʌ	4*770*613*.30,3.	4*516*./4*50.,/.

ѩ ĭ ‘E _ ˬ ω ˩ Φ ˬ _ ئ لا Φ _

ä¸ v ₥ ; ä Θن ₩з	ؤ /1 ن 0/ ת 0.01	¸ v њ
	ؤ /1 ن 0/ ת 0.01	ؤ / ن / ת 0.01
Ж Ч		
ى Ншм	/*.1.*6.5,4/	15*176*435,3/
Н’ ӧ Ншм		
، ₩		
° ڎ ۷ Ч		
Ч		
Ɔ ɔ ڑ	004*/77*276,..	6/*442*06.,..
Ɔ ɔ шм	036*1.4*/27,75	051*//5*531,6.
шмگ	13/*446,24	
A Ʋ Ч	1/*106*665,61	24*667*5.0,42
˚ Ҳ ʐ шм		
! گ ˚ шм ʁ ʙ¨ ˚ گ		
Ɛ ˚ æшм		
Ɛ ɧu æшм		
Ɔ ɔ ˛	/.1*767*3/6,..	/.1*352*/6/,77
Ɔ ˚	20*470*455,.6	34*15/*516,.6
V ɔ ɔ шм	0/.*/61*222,.5	035*17/*441,.2
V’ ɔ ɔ Ɱ ۸		
ɔ ɔ Ɱ		
Ɔ ɔ Ր ʁ ώ		
Ɔ ɔ h Ґ шм		
ي ن ۷ Ч		
˜ ת ӧ ă ى Ж Ч	/47*610*.56,75	/.6*541*322,.0
V ɔ Ж Ч	0*772*6/1,3.	1*673*3/7,.5
Ж Ч A	/*.24*7.7*321,27	747*.45*.2.,/3
Ж Ч		
Ґ A Ʋ ĸ ὐ		
ى Ншм	16*52.*2..,/.	/71*63.*..3,34
Ɔ ɔ Чæ		
V’ Т ў		
ѕѕ Ч		
Ч	7*532*113,/4	2*2.2*.4/,/2
ى Ɔ ɔ шм		
ى Ɔ ɔ ˛	7*305*303,3/	6*263*.33,75
Ч		
˜ گ	35*635*252,6/	32*304*160,66
˜ Ҷ ۷ Ч		010*2/.,/7
V ɔ Ж Ч		
Ж Ч A	//3*657*513,36	04/*275*7/3,52
Ч A	/*/40*567*057,.5	/*01.*342*733,67
Ҷ ن ¸		
ӯ	767*0.2*644,..	767*0.2*644,..
V ɔ ¸ ˛ v		
V’ Т ў		
ѕѕ Ч		
ӯ ₩	/*60.*0.2*6/4,15	/*6.0*5/5*321,70
Ң ך˚		
V ɔ A گ	3.*4/1*/72,42	3*521*34.,25
^ c ὐ		
φ ₩	156*102*241,10	12.*1/7*..0,64
˜ ĸ ὐ		
۷ h Ɱ	0*325*551*667,7.	0*1/7*235*1/5,./
. ≠ ˜ ₥ш ₩з Ҷ ن ¸ A	3*564*/0/*01.,01	3*235*220*07.,04
№ ڑ ° ¸	21*702*321,0.	3.*..7*251,73
Ҷ ن ¸ A	3*61.*.23*551,21	3*3.5*23/*542,0/
Ч ϐ Ҷ ن ¸ ۸	4*770*613*.30,3.	4*516*./4*50.,/.

ä¸ v ₥ ; ä Θن ₩з 0.01 т /0 ن 1/ ؤ ¸ v њ

	ؤ /1 ن 0/ т 0.01	ؤ / ن / т 0.01
Ж Ч		
ی Ншм		14*162*64/,50
˚ ɨ ˥ Ч		
Ч		
Ɔ ɔ Ъ	0.5*243*0/6,.	33*. . .*. . .,. .
Ɔ ɔ шм	//7*221*57.,.0	//2*.33*431,0.
шмگ		
A B Ч	/1*.13*7/3,/3	/4*105*/06,75
Ɔ ɔ ♩	21*434*501,.2	16*1.1*064,4.
Ɔ˚	/1*0/2*44/,/7	14*3.1*7/3,41
V Ɔ Ɔ ɔ шм	13*.64*64.,76	31*704*/40,24
V’ Ɔ ɔ Ɱ ʌ		
Ɔ ɔ Ɱ		
ي ن ˥ ¸ Ч		
¨ т Ѿ ă ی Ж Ч	/27*25/*5/1,44	6.*142*/4/,36
V Ɔ Ж Ч	447*//7,64	353*0/4,77
Ж Ч A	360*.22*../7.	21/*22.*165,/3
Ж Ч		
ی Ншм	612*456,5.	/17*250*.73,73
Ɔ ɔ Чæ		
V’ Т ў		
ғѕ Ч		
Ч	0*511*110,16	33.*152,5.
ی Ɔ ɔ шм		
ی Ɔ ɔ ♩		
Ч		
˜ گ	20*47.*. . .,30	17*412*102,5/
˜ Ҷ ˥ Ч		
V Ɔ Ж Ч		
Ж Ч A	24*036*.//,4.	/57*434*573,14
Ч A	406*1.0*./1,3.	4//*.75*/60,3/
Ҷ ن ¸		
ў	767*0.2*644,. .	767*0.2*644,. .
V Ɔ ¸ ♩ v		
V’ Т ў		
ғѕ Ч		
ў Ж	/*636*704*355,67	/*62/*217*1.3,22
Ҥ ʃ˥		
V Ɔ A گ	1*.47*463,.5	04*634*.46,71
ˆ c ὺ		
φ Ж	156*102*241,10	12.*1/7*..0,64
¸ h Ɱ	/*5/2*7.1*241,66	/*447*4/3*557,37
Ҷ ن ¸ A	2*722*207*.34,/4	2*645*213*.00,60
Ч ϐ Ҷ ن ¸ ʌ	3*350*51/*.47,44	3*256*310*0.3,11

ѩ ´E _ ¸ Ф ♩ ω _ Ф У ˥ _

ä‗ ν ᨓ ; ä Θ ن ꟿ з ‥ ν ѩ

	0.01 ת ת	0.00 ת ת
‥ Ĩ ¨ ⁄ گ ꟿ	2*/01*2/6*362,/7	2*157*603*473,66
V' ¨ گ ꟿ	2*/01*2/6*362,/7	2*157*603*473,66
Ɱ ꟿ گ ꟿ		
R ŕ		
ɼ ʙ ώ گ ꟿ		
˜ Ĩ ¨ ⁄ Գ ǔ	1*267*655*636,2/	1*421*543*532,61
V' ¨ Գ ǔ	/*721*/02*106,75	/*610*537*216,.6
Ɱ ꟿ ઽ Ҳ		
ɼ ʙ ώ ઽ Ҳ		
ŕ		
э ઽ Ҳ ķ		
ڳ ! ŕ H ᴬ ᴮ ĸ ύ ķ		
ŕ Ɱ ઽ Ҳ		
h ŕ		
ʙ ƒ	14*643*40.,10	16*32/*436,4/
ᵚ	767*761*012,77	/*040*6.1*777,05
	06/*003*275,06	047*4.1*422,36
ᴇ	04.*774*.//,01	044*546*.65,//
ƒ	+00*1/4*612,16	+04*5//*.50,60
V' Ɱ ꟿ	1*144*147,/7	4*066*132,/5
Ɱ ꟿ گ ꟿ	16*053*346,76	05*/63*244,5.
ƒ Ѵ ɔ گ	24*666*.3/,/0	20*776*265,77
ʝ گ ꟿ ځ ώ ľ ǀ Ľ z ˝H ƙ '	+6*752*113,53	27*132*./4,37
V' Ꝺ K¨ ɓ ᴬ K¨ ʝ گ	+5*730*402,27	+1*650*535,.7
ľ ۶ φ Գ ǔ ۍ گ		
ꟿ Ѣ گ ꟿ ځ ώ ľ ǀ + Ľ z ˝H ƙ '		
ķ ѳ ɔ ύ ى گ ꟿ ځ ώ ľ ǀ Ľ z ˝H ƙ '		
ꟿ љ Z Ш ĸ Ӿ گ ꟿ ځ ώ ľ ǀ Ľ z ˝H ƙ '		
ǀ Ң Ш ځ ώ ꟿ ځ ώ ľ ǀ + Ľ z ˝H ƙ '	3*.15*521,34	+7*050*655,07
Ң Ш ځ ώ ꟿ ځ ώ ľ ǀ + Ľ z ˝H ƙ '	+06*335*.03,45	+10*/41*/2/,7/
Ό گ ꟿ ځ ώ ľ ǀ + Ľ z ˝H ƙ '	+/*254*.31,33	7/*40.*356,73
` Ĩ ¨ Ɱ ꟿ ځ ľ ǀ Ľ z ˝H ƙ '	424*237*/.3,27	656*375*..3,16
ƒ ü گ ꟿ	2*1/5*.7.,32	/*26/*52/,51
Ң ü ઽ Ҳ	7*.73*425,62	6*/65*02.,.1
ẑ ĨⱮ ⁄ ꟿ ځ ⁄ ľ ǀ Ľ z ˝H ƙ '	42/*46.*326,/7	65*/67*/3.5,.6
Ң ጣ ꟿ	57*340*.40,34	/02*272*.46,.0
˛ Ĩ ķ Ɱ ꟿ ķ ځ ľ ǀ Ľ z ˝H ƙ '	340*//6*263,41	525*175*217,.4
ꟿ ‥ ' ي √ h		
/, ي ķ Ɱ ꟿ ķ ځ ľ ǀ Ľ z ˝H ƙ '	340*//6*263,41	525*175*217,.4
0, ۍ ķ Ɱ ꟿ ķ ځ ľ ǀ Ľ z ˝H ƙ '		
ꟿ ' ጣ ن ≢ h		
/, ≢ ꟿ ꟿ з ķ Ɱ	341*.61*271,/3	527*2//*16/,6.
0, № ڬ ˚ ځ	+743*..5,30	+0*./1*720,52
ꟿ ĨѴ ɔ ᴬ گ ᴱ ķ	22*647*412,/5	0/*5/7*2.3,11
≢ ꟿ ꟿ з ጣ ن Ѵ ɔ ᴬ گ ᴱ ķ	22*647*412,/5	0/*5/7*2.3,11
ꟿ ‥ ' h ځ Ѵ ɔ ᴬ گ	+01*564*161,64	+/5*035*463,0/
/, ǂ ȷ Ӂ ĸ Ӿ		
0, ꟿ ځ Ѵ ɔ ᴬ گ		
1, Ѵ ɔ ‥ ʝ ν ʝ ꟿ љ Z Ш ĸ Ӿ	+01*564*161,64	+/5*035*463,0/
2, K¨ ǀ ꟿ љ Z Ш ĸ Ӿ		
3, Ѵ ɔ		
ꟿ ' Ꞵ h ځ Ѵ ɔ ᴬ گ	46*434*./6,.1	16*755*.7.,32
/, ꟿ т ځ Ѵ ɔ ᴬ گ		
0, Ѵ ɔ Ҷ ‥ ʝ ꟿ љ Z Ш ĸ Ӿ		
1, h ꟿ Ѵ ɔ ᴬ گ		
2, Ѵ ɔ Ҷ ‥ ʝ ǀ Ң Ш ĸ ύ		
3, ύ ى c ύ		
4, ü ķ ƒ ɲ n ɨ	46*434*./6,.1	16*755*.7.,32
5, Ѵ ɔ		
≢ № ڬ ˚ Ѵ ɔ ᴬ گ ᴱ ķ		
˜ Ĩ ᴬ گ ⁄	4.4*766*//7,6.	547*//4*622,17
≢ ꟿ ꟿ з ጣ ن ᴬ گ ⁄	4.5*731*/05,10	55/*/1.*565,/1
≢ № ڬ ˚ ᴬ گ ⁄	+743*..5,30	+0*./1*720,52
ꟿ ꟿ گ		
ꟿ ‥ ' Ă ǔ ꟿ گ	.,35	.,5354
ꟿ ' ꟿ گ	.,35	.,5354

ꟿ ˊE ‗ ф ɹ ω ‗ ф Ѵ ‗

ä ν ; ä Θ ن ν ћ

	0.01 ת ת	0.00 ת ת
Î ¨	0*/22*155*7.0,6.	0*1/6*326*434,64
Ң ¨	/*066*302*/65,67	/*/66*366*321,2/
в Ғ	0/*70.*063,43	00*62/*061,1/
	//5*201*450,45	070*52.*510,.2
	///*741*.23,.1	74*064*174,2/
е	0.7*44/*73/,40	0.4*3/3*/55,4/
ғ	+/7*//3*5/4,32	+0.*110*3/1,//
V' Ң	0*./2*.26,0.	1*566*.16,51
Ң	11*500*106,71	01*5/0*536,12
Ғ V ɔ	02*32.*4/1,35	0.*5.7*02/,.7
ɹ	+303*/15,/4	/02*745*106,2/
V' Ɗ Ҏ K¨ ß A K¨ ɹ	+6*.03*/15,/4	+1*135*0.1,.5
ˈ ˌ φ ϥ ˇ ˛ ѡ		
ҡ ћ ɔ ύ ى		
Ѭ Ъ Z Ш к Ж		
I Ң Ш	/*146*65.,.5	+2*0./*/51,14
˛ Ң Ш	+0.*015*1.3,.3	+03*331*/1.,36
˛ ˝ O	046*433,17	7.*647*1.6,65
~ Î ¨ Ң	2/7*2/4*/51,1.	516*5..*4//,40
Ғ ¨	2*.26*074,64	13*35.,65
Ң ¨	0*7/1*362,7.	2*124*7/5,.0
ˋ ÎҢ ˥	20.*33.*663,04	512*167*043,25
Ң Ҭ ч	2.*274*06.,5/	62*336*1/1,22
ẑ Î ҡ Ң	16.*.32*4.2,33	427*61.*730,.1
' ي ҡ Ң	16.*.32*4.2,33	427*61.*730,.1
' ѡ ҡ Ң		
¸ ÎV ɔ A	+01*564*161,64	+/5*035*463,0/
' ˍ h	+01*564*161,64	+/5*035*463,0/
/, ˛ ɹ ж к Ж		
0, ˛ ˛		
1, V ɔ ˛ ˃ v ɹ Ѭ Ъ Z Ш к Ж	+01*564*161,64	+/5*035*463,0/
2, K¨ I Ѭ Ъ Z Ш к Ж		
3, V ɔ		
' Ƀ h		
/, ˛ т		
0, V ɔ Ч ˛ ɹ Ѭ Ъ Z Ш к Ж		
1, ˛ h ѧ V ɔ A		
2, V ɔ Ч ˛ ɹ I Ң Ш к ύ		
3, ύ ى c ύ		
4, ŭ ҡ ғ ɲ n ł		
5, V ɔ		
Ѭ Î A	134*046*00.,47	410*351*044,60
~ Î		
' Ă Ў		
'		

	ת ת 0.01	ת ת 0.00
¨ Î Ж˛		
¸ d ¡ ÎĞƧ Ȝ ƒ گă	1*4.1*324*126,67	1*56.*155*3.3,0/
⁵ Ъ˙ شم ϐ ʙ¨ ˙ شمگ ϰ ׀ ƒ		
ʜ’ ŏ Hشم ϰ ׀ ƒ		
ʜ V ɔ ソ ئ ، ⅏ ϰ ׀ ƒ		
گă ɒ Ґ ᴬ ʙ Ґ ׀ ا ч		
گă ≠ Ґ¨ ƒ ϰ		
Ґ Ъ c ʙ ɹ شم ϰ ׀ ƒ		
گ ׀ Ɱ ʌ ÎΟ ʙ ώ		
، ⅏ ϰ ׀ ƒ		
ƺ ¨ ƒ ϰ ׀ ƒ		
Ґ ˬ ˚ æگă ϰ		
گă		0*501*/54,.3
گă V ɔ ، Ж ن ψ	/41*424*347,77	/27*1./*0.7,32
Ж ⅏ ℓ	1*545*/70*7/6,66	1*710*2./*67.,6.
¸ d ¡ Ìض ɹ Ȝ ƒ ک ɔ	777*2/3*.51,16	7.7*100*554,5/
⁵ Ъ شم ʙ ŭ شم ϰ ׀ ƒ		
˙ گ ŏ ϐ ʙ¨ شم ϰ ׀ ƒ		
ک ɔ ɒ Ґ ᴬ ʙ ɔ شم		
، Ж ϰ ׀ ƒ		
ک ɔ Ɱ ʌ ÎΟ ʙ ώ		
ک ɔ Ґ ˬ Ɱ		
ک ɔ ɹ ׀ ʙ ˛ ɹ ک ɔ	5/.*542*320,/.	464*713*600,41
ک ɔ ψ	064*444*/22,73	203*756*/5.,05
ک ɔ V ɔ ، Ж ن ψ	/*/52*642*577,55	/*1..*66.*3/6,71
Ж Ж ℓ	1*/5/*5/.*34.,0.	1*101*//5*066,32
Ж˛ ϰ	373*260*136,46	4.7*062*4.0,04
~ Î ɻ Ж˛		
گ ƺ ɻ گă		0/*3..*...,..
¡ ʜ ɻ گ گă	1*..3*...,..	
¨O åƫ ¸ Î Ĭ ¸ ϱ V ɔ ی ، گ ƺ ϰ	/*1.6*752,.5	2*.07*660,..
¨O ⅏ ȝ ʙ V ɔ ¨ ˛ ν گă ϰ	26*00/*435,3.	47*653*206,14
گă V ɔ ، ɻ Ж ن ψ	/*6.3*5./,..	551*14/*.53,32
ɻ Ж ⅏ ℓ	32*12/*110,35	646*544*163,7.
˘ åƫ ¸ Î Ĭ ¸ ϱ V ɔ ی ، ک ɔ	012*410*/56,4/	060*320*5/1,./
ɻ ک ɔ	/4*112*33.,.2	02*227*0/2,3.
: شم ϰ ׀ ƒ		
¡ ʜ ⅏ ȝ ʙ V ɔ ¨ ˛ ν ک ɔ ϰ		
ک ɔ V ɔ ، ɻ Ж ن ψ		0.1*5.6*3/5,15
ɻ Ж Ж ℓ	03.*744*506,43	3/.*5..*222,66
ɻ Ж˛ ϰ	+/74*403*174,.6	136*.43*72/,.0
¯ Î Ж˛		
¡ گ ɻ گă		0*4//*370,..
V’ ⅏ ȝ ¡ گ№ ک ˚ ɻ گă		0*4//*370,..
¡ ʜ H شم گă	/*135*554,..	/76*/30*..1,72
گă V ɔ ، Ж ن ψ	0.*...,..	//5*02.*..1,76
Ж ⅏ ℓ	/*155*554,..	1/6*..1*377,70
ⅈ Ч ƒ ک ɔ	/26*243*076,26	356*426*3.0,21
h Ɱ ÎƬ Ь ⅈ ɔ Ɱ ʌ ک ɔ	1.2*543*7.0,07	/32*0/5*035,3/
V’ ⅏ ȝ ک ɔ №ک ˚ Ɱ ÎƬ	3*...*...,..	
ک ɔ V ɔ ، Ж ن ψ	//*772*.1.,.4	5*351*2/2,21
Ж Ж ℓ	243*003*01.,61	52.*217*/52,15
Ж˛ ϰ	+241*625*232,61	+200*213*352,23
ẑ Îإ ĸ Ж Ɗ ϱ ʙ Z ¨ ð	+/1*216*31.,34	06*/5.*1/4,6/
¸ Î ʙ Z ϰ ׀ ƒ	+56*207*.00,57	351*.63*063,42
ƒ ی Ɥ ʙ Z φ	/*5.6*057*761,./	/*/13*/72*475,15
⅏ Îی ʙ Z φ	/*407*63.*74.,00	/*5.6*057*761,./

ä ν ; ä Θ ن Ѭ ʒ ν Ѣ

	0.01 ת ת	0.00 ת ת
Î Ж		
d ị Îڭ Ƨ ʒ ƒ گ ă	/*466*/5/*567,77	/*653*.40*367,40
گ ă		
گ ă V ɔ Ж ن ψ	70*/72*034,6.	77*561*/02,42
Ж ѩ ℓ	/*56.*144*.24,57	/*752*623*5/2,04
d ị Îض ɹ ʒ ƒ ɔ ɔ	417*2./*127,//	415*.12*732,46
ɔ ɔ ɹ ʹ ʙ ɹ ɔ ɔ	023*0/7*514,/4	01.*7.5*2/0,/4
ɔ ɔ ψ	/02*7/0*376,/3	0.3*/4/*636,2/
ɔ ɔ V ɔ Ж ن ψ	136*023*.36,.7	24/*/.7*423,62
Ж Ҳ ℓ	/*145*556*52/,3/	/*312*0/1*65/,.7
Ж ɩ	2/0*365*1.3,06	22.*41/*621,/5
Î ɹ Ж		
گ ʒ ɹ گ ă		70*4/5*004,11
! ᛋ ɹ گ گ ă	/.*3.3*...,..	
Ö å† ɹ Î ɹ ɓ V ɔ ی ɹ گ ʒ ɩ	123*17.,5/	1*556*642,63
Ö Ѭ ʒ ʙ V ɔ ¨ ν گ ă ɩ	3.*...*...,..	
گ ă V ɔ ɹ Ж ن ψ	2.*46/*2./,..	6/5*6.2*447,77
ɹ Ж ѩ ℓ	/./*31/*57/,5/	7/2*0..*54/,/5
˘ å† ɹ Î ɹ ɓ V ɔ ی ɹ ɔ ɔ	/12*410*361,73	/15*574*1.7,46
ɹ ɔ ɔ	/3*5..*...,..	073*.3.*626,..
! ᛋ Ѭ ʒ ʙ V ɔ ¨ ν ɔ ɔ ɩ		
ɔ ɔ V ɔ ɹ Ж ن ψ	1.*...*...,..	031*5.6*3/5,15
ɹ Ж Ҳ ℓ	/6.*110*361,73	464*333*453,.3
ɹ Ж ɩ	+56*6..*570,02	005*423*.64,/0
Î Ж		
! گ ɹ گ ă		
! ᛋ H شم گ ă		/53*001*23.,..
گ ă V ɔ Ж ن ψ		//5*02.*..1,76
Ж ѩ ℓ		070*241*231,76
й Ч ƒ ɔ ɔ	/0.*436*024,..	/6.*3.2*5.4,..
h Ɱ ÎƜ Ɛ й ɔ Ɱ ʌ ɔ ɔ	076*333*27.,13	/3/*7/0*560,.1
ɔ ɔ V ɔ Ж ن ψ	5*125*/26,21	3*.74*./6,63
Ж Ҳ ℓ	204*34.*662,56	115*3/1*3.4,66
Ж ɩ	+204*34.*662,56	+23*.3.*.30,7.
ẑ Îᵢ κ Ж Ɗ ʙ Z ˘ ð	0*527*206,62	//*/70*/10,34
ˌ Î ʙ Z ɩ ʹ ƒ	+7.*.02*720,7.	412*2/7*..6,73
ƒ ی Ɥ ʙ Z φ	/*025*/66*453,13	4/0*547*444,2.
Ѭ Îی ʙ Z φ	/*/35*/41*510,23	/*025*/66*453,13

ä ν ⁄⁄ ; ä Θ ن ⅍ ɜ ν ћ

	0.01 п п									
	. ≠ ˆ ⁄⁄ ⅍ ɜ ⁊ ن -									
	ў	V ɔ . ♩ v T ў ص Ч V ɔ	ў ⅍	Ң ⁊	V ɔ A ☭	ˆ c ù	φ ⅍	˜ к ù	₺ h Ң V ɔ	ℓ	№Š ° -	⁊ ن - A
˜ Î ˛ п ى ₺ φ	767*0.2*644,..		/*6.0*5/5*321,70	3*521*34.,25		12.*1/7*..0,64	0*1/7*235*1/5,./	3*235*220*07.,04	3.*..7*251,73	3*3.5*23/*542,0/
₣ Φ Ş к ل										
ʒ ى ł ل ص										
V ɔ										
˜ Ï ў п ى Ң φ	767*0.2*644,..		/*6.0*5/5*321,70	3*521*34.,25		12.*1/7*..0,64	0*1/7*235*1/5,./	3*235*220*07.,04	3.*..7*251,73	3*3.5*23/*542,0/
` Ï ў ى ' ł Ң к ✗ ₺ Ң № ' ł | Ľ z ″ Н ђ '			/5*265*050,23	22*647*412,/5		16*..3*24.,24	006*1/4*350,67	106*456*717,75	+4*.62*71.,53	100*372*..7,00
₺ ˜ ' A ☭ ⁄				22*647*412,/5			341*.61*271,/3	4.5*731*/05,10	+743*..5,30	4.4*766*//7,6.
☈ ' ⁊ ن ɟ ѭ ɓ Ң № ў			/5*265*050,23					/5*265*050,23		/5*265*050,23
/, ⁊ ن ɟ ѭ ض										
0, V ɔ . ♩ v ي ن ɟ ѭ ў										
1, Θ ɾ ɔ ѭ ⁊ ن -										
2, V ɔ			/5*265*050,23					/5*265*050,23		/5*265*050,23
₺ ` ' M ˛ h						16*..3*24.,24	+112*544*70.,04	+074*54/*237,6.	+3*...*...,..	+1./*54/*237,6.
/, ☈ ! φ ⅍						16*..3*24.,24	+16*..3*24.,24			
0, ☈ ! ˜ к ù										
1, Ⅎ ⁊ ن ₺ ° ' h							+074*54/*237,6.	+074*54/*237,6.	+3*...*...,..	+1./*54/*237,6.
2, V ɔ										
₺ ẑ ' ⁊ ن - Ω										
/, ў ⅍ ł ў ₺ Ъ ў '										
0, φ ⅍ ł ў ₺ Ъ ў '										
1, φ ⅍ ° ˛ ځ										
2, ĩ ɹ ӂ ✗ к ✗ ſ ☭										
3, V ɔ A ☭ ſ ☭										
4, V ɔ										
₺ ˛ ˆ c ù										
/, ў ☈ ى !					/5*113*2/0,31			/5*113*2/0,31		/5*113*2/0,31
0, ў ى ₣					+/5*113*2/0,31			+/5*113*2/0,31		+/5*113*2/0,31
₺ ⅍ ' V ɔ									+//7*701,01	+//7*701,01
ẑ Ï ў ى ى ₺ φ	767*0.2*644,..		/*60.*0.2*6/4,15	3.*4/1*/72,42		156*102*241,10	0*325*551*667,7.	3*564*/0/*01.,01	21*702*321,0.	3*61.*.23*551,21

ä¸ ν ⁄⁄ ; ä Θن ⅈⅈ ȝ ¸ ν ⅈⅈ

	0.01ת							
	ў	ν ˛ ˙ ν ў ⁄⁄ ч ν ɔ	ўⅈⅈ	Ⱨ ⅉ	ν ɔ ᴬگ	ˆ c ù	φⅈⅈ	˛h Ⱨ	ν ɔ	ᵀ⁊ن ˛ ᴬ
˜ Î˛ л ی ˛ φ	767*0.2*644,..		/*62/*217*1.3,22	04*634*.46,71		12.*1/7*..0,64	/*447*4/3*557,37		2*645*213*.00,60
Ƒ Φ Ƒ к ل									
ȝ ی ɬ ل ی									
ν ɔ									
˜ ÎЎ л ی Ⱨ φ	767*0.2*644,..		/*62/*217*1.3,22	04*634*.46,71		12.*1/7*..0,64	/*447*4/3*557,37		2*645*213*.00,60
ˋ ÎЎ ی ˈ Ⱨ к Ж ł Ⱨ № ˈ ǀ Ł z ″ Ⱨ ȷ '			/5*265*050,23	+01*564*161,64		16*..3*24.,24	23*065*462,07		54*772*.11,12
ł ˛ ' ᴬگ ˄				+01*564*161,64			16.*.32*4.2,33		134*046*00.,47
ł ˇ ' ᵀ⁊ن ȷ ш ϐ Ⱨ № Ў			/5*265*050,23						/5*265*050,23
/, ᵀ⁊ن ȷ ш ض									
0, ν ɔ ˛ ˙ ν ي ن ȷ ш Ў									
1, Θ ɾ ɔ ш ᵀ⁊ن ˛									
2, ν ɔ			/5*265*050,23						/5*265*050,23
ł ˋ ' Ⱨ h						16*..3*24.,24	+112*544*70.,04		+074*54/*237,6.
/, گ ¡ φⅈⅈ						16*..3*24.,24	+16*..3*24.,24		
0, Ⅾ ᵀ⁊ن ł Ł ° ' h							+074*54/*237,6.		+074*54/*237,6.
1, ν ɔ									
ł ẑ ' ᵀ⁊ن ˛ Ѿ									
/, Ўⅈⅈ ˈ ا Ў ł Ł Ў '									
0, φⅈⅈ ˈ ا Ў ł Ł Ў '									
1, φⅈⅈ ˀ ˛ ځ									
2, ˙ ȷ ж к Ж ˆ گ									
3, ν ɔ ᴬگ ˆ گ									
4, ν ɔ									
ł ˛ ˆ c ù									
/, Ў ی گ ¡						/.*.64*000,56			/.*.64*000,56
0, Ў ی ƒ						+/.*.64*000,56			+/.*.64*000,56
ł ⅈⅈ ' ν ɔ									
ẑ ÎЎ ی ی φ	767*0.2*644,..		/*636*704*355,67	1*.47*463,.5		156*102*241,10	/*5/2*7.1*241,66		2*722*207*.34,/4

ᵀ⁊ن ˛ ᴬ ⁄⁄ ν ɔ ᴬگ ˆ c ù φⅈⅈ ˛h Ⱨ ν ɔ ᵀ⁊ن ˛ ᴬ

ä¨ ν ⁂ ; ä Θ ن 𝔐 ʒ ¨ ν ѣ

ז z	ﷺ 'ﻫ ɜ ˌ ν ﻫ	
/	ﷺ ; – ä ˌ ن ﻫ ɜ	; ˌ ﻫ ɜ
0	ﷺ ' ˌ ð ن ﻫ ɜ	' ˌ ﻫ ɜ
1	ɥ Ā ẓ ð ل ن ﻫ ɜ	ɥ ﻫ ɜ
2	∪ ♣ Ƶ ; ما ما ن ﻫ ɜ	; ما ﻫ ɜ
3	ﷺ ♣ Ƶ ד ˥ ˌ ð ن ﻫ ɜ	ד ˥ ﻫ ɜ
4	; ﷺ ī Θ ' ˌ ð ن ﻫ ɜ	ī Θ ˌ ﻫ ɜ
5	∪ ♣ ; ¨ ن ﻫ ɜ	∪ ♣ ; ﻫ ɜ
6	ﷺ ♣ ; ð ɥ ، ن ﻫ ɜ	ð ɥ ، ﻫ ɜ
7	; – ; ق ﷺ ن ﻫ ɜ	; ق ﷺ ﻫ ɜ
/.	ﻓﻲ ♣ ﷺ Ā ẓ ð ن ﻫ ɜ	ﻓﻲ Ā ẓ ﻫ ɜ
//	ﷺ ; ˌ ð ن ﻫ ɜ	; ˌ ﻫ ɜ
/0	Vg_lhsNf_pk_ Jsvck`mspe Q_pj	¯ ين ή ﻫ ɜ
/1	Clbspgle Nf_pk_acsrga_jq Am,* Jrb	ل ﻫ ɜ
/2	Vg_lhs Nf_pk_ gr_jw Q,p,j	; ه ώ Mή ﻫ ɜ
/3	LcuAfck Q,n,?,	LcuAfck ﻫ ɜ
/4	CddcAfck Q,p,J	CddcAfck ﻫ ɜ

ð ɓ ل ƒ ɲ ~ ، ث î

1

ل ﻫ ɜ ƒ ɲ ا ي ، ä Ā î

2

ل ﻫ ɜ ˍ ˀ Ă ₵ Đ ɲ t ى ﻳ /0 ' ن ﷺ ي Γ ، ώ ´ Ł ð ɓ î

v ς Φ ڳ ɓ Φ γ ڳ

ڳ ل ﻫ ɜ ج ڎ ƚ ، Đ ɲ ♩ v Ң ш ĵ î å ƚ ، n ļ î ĺ ، î گ ﻫ ˆ ɜ Ł ´ ä

ƚ ' v ς Φ ڳ ɓ Φ γ î

1

ل ﻫ ɜ ⊓ ä ƒ ɲ A K ¨ Φ ﻙ ﻝ ﻣ ˀ î ‴ ؤ ặ ɒ ج ' ﻫ ɜ ƒ ɓ î Գ ﻡ ɓ ن Ψ

ا ʌ î

2

Φ ת ת ⵣⵣⵉ / ן / ؤ /0 ن 1/ ؤ ھ ؤ î

3

ⵣⵣⵉ ¨ ƒ ¨ ﻱ ى ‘1 /0 ن ω ، ϐ Ч Ж ۷ ж h ⵆ к î

4

_ ⵎⵎ ķ ، ЎЙ ν ķ î

5

		۷ ⵆ к
Å ˘ ♩	ⵣⵣⵉ ϐ Å ˘ ♩	، ۷ .,1# Å ˘ ♩ ⁞ ، Å ˘ ♩ î
ן Ж	ⵣⵣⵉ ϐ ן Ж	، ۷ 1# ן Ж ⁞ ، ן Ж î
ⵣ ⵣⵣⵉ	ⵣⵣⵉ ϐ ، ۷ -ﮒⵎ۷ -Ɱ ۷ ⵑ ۷ ، -۷ﮒⵎ-Ɱ ۷ /3# ⵣⵣⵉ ⁞ ، ⵣⵣⵉ Î ⵣ ⵣⵣⵉ î	
K¨	ⵣⵣⵉ ϐ ᴬ K¨ Î K¨ ÎΨ ᴮ ᴬ K¨ Î K¨ ÎΨ ᴮ	، ۷ 3# ᴬ K¨ Î K¨ ÎΨ ᴮ ⁞ ، î
ƕ ´	ⵣⵣⵉ ϐ ƕ ´	، ۷ .,1# ƕ ´ ⁞ ، Ɛ ن ´ î

6

/, ᴮ ⵏ ظ ä ¸ K¨ ᴬ ⊥ Φ ¨O ‗ ⋔

ⵣⵣⵉ Å K¨ ᴬ ⊥ ’ ¡ ۷ ، ϐ Ч ´ ᴬ ⊥ ؤ ᴬ ⊥ ‗ Å ⵔ ظ ä ‗ ᴬ ⊥ ƒ ɲ ’ ZШ î ⵣⵣⵉ ´ ᴬ ⊥ ‗ Ꟊ ن ⵏ Å ⵔ ظ ä ‗ ᴬ ⊥ ƒ ɲ ’ ZШΘ ، ⵛ ɔ ᴬ ⊥ Ⅾ ρ Z ZШƐ ᴇ Θ Ш ۷ ł ؤ Ўⵣⵣⵉ Ўⵣⵣⵉ ‗ ғ Ɦ ؤ ⁞ گ î

0, ᴮ ⵏ ظ ä ¸ K¨ ᴬ ⊥ Φ ¨O ‗ ⋔

ⵣⵣⵉ Å ‗ ؤ Ⅾ ρ ᴬ ⊥ Ϙ Ў ώ ᴬ ⊥ ’ ¡ ۷ ‗ ⁼ т ķ ، ⵣⵣⵔЬZШΘ ł ، ⅾ Ꞟ ᴬ ⊥ Ϙ Ў ℓ ‴ ᴬ ⊥ ’ ¡ ۷ ‗ ⁼ т ķ ، ⵣⵣⵔЬZШΘ ў Ⅾ ρ ¡ ۷ ‗ ⁼ Ψ т ، Î Ч в Ɛ ن Ч ⵣⵣⵔЬZШ ‘ ۷ в ᴬ ⊥ Ϙ Ў ὐ ي ὐ ي ᴱ ᴬ ⊥ Ϙ Ўt ℓ ‴ ᴬ ⊥ ’ ¡ ۷ ‗ ⁼ т ķ ، ⵣⵣⵔЬZШΘ V ł ⵎ . ى ځ î

7

/, ظ ä Ч ⁼

س ن Ⅾ ρ ן ⁼ ‥ Γ ᴬ ، ן ⁼ ψ Ж ˙ ن т к ʐ ɲ ⊥ ˜ ن Γ Ⅾ ρ ן ⁼ ‥ Γ ˟ ð V т к ʐ ɲ ⁞ ، ظ ä î

0, ᴬ ⊥ ƒ ɲ ä ⁼ ⋔

ⵛⵣⵣⵉ ϐ V ظ ä Ꟙ ن ⵣⵣⵉ ⵎ ᴬ ⊥ ƒ ɲ ᴬ ⊥ Ạ î ᴬ ⊥ ƒ ɲ ‘ ן ⵛⵣⵣⵉ в V ⵣⵣⵉ ƒ ɲ ، Ꞟ ڜ V ɔ ن ψ ي ⵛⵣⵣⵉ Ř K¨ Φ к ɻ 11 z к к ᴬ ⊥ ƒ ɲ ř ä î

8

ƕ ‴ ’ خ ᵒ ϩ ‘ ۷ в т ‘ ، ‴ ⵛ ɔ ⁞ ⵛⵎ î Z خ ᵒ K¨ ي ن ى Î Ж ۷ Î ‡ ‴ ج ، Ɽ ÎZШ к Ж ۷ ł ן î

9

/, ŭ ķ¨ ƒ n

ŭ ķ ̂ ‡ Å Ɦ ώ ، ̂ ‡ Ɛ ؤ ב ى ﻱ n ، _ ⵎⵎ ķ î ، Ч ؤ ŭ ķ ķ ۷ ، Ч ؤ ב ى ﻱ n ʐ ﻱ ـ ϐ ، ﻱ ћ ł ، ˘ ᴬ Ў ` ´ Ɛ ، ن ψ ŭ ķ ̂ Hⵎ Ў в Ɱ ۷ ﻱ ћ ł ŭ ⵡ ى ځ ‘ ן ɔ ⊃ Ϙ Ў ŭ ķ ķ ۷ t ̂ ‡ Ɛ ؤ ב ى ﻱ n ـ ⵛ к V _ ⵎⵎ ķ ‘ ן ⵣⵣⵔЬ ZШ ŭ ķ ķ ۷ ⵣⵣⵔЬZШ ⁞ ؤ ב ى ﻱ n ł ⵡ ى ځ Ɛ V ɔ ᴬ گ î

1,

2,

3,

4,

11

12

13

14

/, Ψ ʙ ȡ ä Î ώ ˜ ð Ч ˝

˝ Ψ † Ð ρ ȼ ш ′ ʒ ! Ă Ψ ∩ ȡ ä ≠ ˜ ′ ʒ Ψ Ж ٧ h ˙ ȡ ä ˛ A ¿ ˝ ˛ ʙ o E Ł Б † ¸ Ψ ʙ ȡ ä Î Ð ρ J ˛ ν ƒ ϐ Ç ∩ A ¿ Б ˛ Γ μ ≠ ¸ ¨ Ύ ȡ ä Ł ¿ V ɔ ˝ ˛ Ψ ʙ ȡ ä ˛ Ç ä † † ¸ ώ ˜ ð Î

0, J Ч Ў †

ℓ/ ' ʙ ˛ ȡ ä ¸ K ¨ A ≠ Ч ٨ ≠ ˝ ٧ ɔ ϑ Î ¸ Îh ½ ... Ч ƒ Ł E ˛ ٧ æ ω ¸ A ≠ Ð ρ Z Ă A ≠ ϔ ˊ ˛ ٧ A ≠ ˝ Ꚏ ∩ ˛ Ă ⁂ ȡ ä ˝ A ≠ ƒ ϱ ' Z Ш Θ ω ¸ V Ң ѿ J Ч Ў Î ى ˛ J Ң ѿ J Ч Ў ¿ ɔ ϑ A ≠ Ð ρ Z Z Ш Ł E Θ Ш ٨ , ł ϔ Ў Ꚏ Ў Ꚏ ˛ ғ Ң ϔ ſ گ Î

Ꚏ ʒ Ŭ ش ˆ ɨ h ي ˆ ʙ ¸ ȡ ä ¸ K ¨ A ≠ Ч ى ˛ J Ч ˝ خ U ≠ ˜ ˛ ¸ ٶ ˆ ɨ Ľ Î ≠ ˜ ˛ ¸ ٶ ˆ ɨ Ľ ð Ψ ˆ ɨ ω ¸ ¨ ˛ ٧ ȡ ä ˛ ˆ ɨ Φ Ö Î ˛ ≠ ˜ ˛ ¸ ٶ ˆ ɨ Ľ Ă A ≠ ϔ ج ڎ A ≠ E ɔ ˙ ∩ A ≠ ˝ ϰ ˛ Ă ⁂ ȡ ä ˝ A ≠ ƒ ϱ ' Z Ш Θ † Ң ѿ J Ч Ў Î A ≠ ϔ ى ˛ J Ң ѿ J Ч Ў ¿ ă A ≠ ʒ ى ˛ J Z Ш ƒ ˛ A ≠ ϔ ¨ غي ˛ ٧ Θ ˛ ɔ ϑ Ð ρ Z Z Ш, ϐ ł ϔ Ў Ꚏ Ў Ꚏ ˛ ғ Ң ϔ ſ گ Î

ℓ0 ' ʙ ˛ ȡ ä ¸ K ¨ A ≠ Ч Ă ˛ ϔ ˊ ɔ ϑ A ≠ Ð ρ Z Ꚏ ъ Z Ш ω ¸ V Ң ѿ J Ч Ў Î

Ꚏ ʒ Ŭ ش ˆ ɨ h ي ˆ ʙ ¸ K ¨ A ≠ Ч ى ˛ J ¸ h ' ϻ ƒ ϱ ϐ A ≠ ƒ ϱ Ψ Φ Ö

/ ' Ă ' ϻ ƒ ϱ ' ˊ ɒ ي ∩ ˛ J Z Ш ƒ ˛ ˛ ' ا J Ч Ў, ϐ ω ¸ گ ˊ Ч Ў ه مي Ң ѿ J Ч Ў Î

0 ' Ă A ≠ ƒ ϱ ' Ч ˝ خ U ≠ ˜ ˛ ¸ ٶ ˆ ɨ Ľ Î ≠ ˜ ˛ ¸ ٶ ˆ ɨ Ľ ð Ψ ˆ ɨ ω ¸ ¨ ˛ ٧ ȡ ä ¸ ˆ ɨ Φ Ö Î ˛ ≠ ˜ ˛ ¸ ٶ ˆ ɨ Ľ Ð ρ ˜ ˛ ϔ, ʒ ي ∩ ˜ ˛ ˝ ¸ ˊ ¸ Ă ˛ ϔ Ꚏ ъ Z Ш ˛ V Ꚏ ъ Z Ш ˛ V Z Ш ł ⁂ ى J گ ˛ ϔ, ʒ ي ∩ ˜ ˛ ˝ ¸ ʙ ¸ ه مي ˛ V ɔ A گ ˛ V Ψ V ɔ A گ ˛ ϔ ٹ ≠ . ى گ Î μ ˜ J ˛ ˝ ¸ † J ж ķ Ч Ł ķ ˛ к ж ˛ V ɔ A گ ˛ ŭ Î

ℓ1 ' K ¨ A ≠ Ч ٨ ŭ ٨ ɔ ϑ ٧ ϻ ˊ † ɔ ϑ ˛ Z ش ω ¸ V Ң ѿ J Ч Ў ٨ E ¸ ٧ æ ٧ ϻ ˊ E ¸ ٧ æ Ꚏ ъ Z Ш ω ¸ V Ң ѿ J Ч Ў ٨ Ч ƒ ˝ ˜ ٧ ϻ ˊ Ř K ¨ Φ к д /0 z к к Ч ƒ ſ † V Ң ѿ J Ч Ў ٨ ķ ٧ ˛ ˆ ج ٧ ϻ ˊ Ř K ¨ Φ к д 5 z к к ķ ٧ ˛ ˆ ج ſ † V Ң ѿ J Ч Ў Î

1, E ʙ ج ˝ ه

Ð ρ J ˛ ν † ˉ ȡ ä ى ˛ J Ч Ў ه مي Ð ρ K ¨ ϐ A K ¨ ى ˛ J ¸ ه مي Î

2, Ŭ ش ˆ ɨ h ي ˝ O Ð ρ Ꚏ ʒ J ˆ Ŵ ȡ ä ¸ ˝ O ˝ ه

ℓ/ ' خ U ≠ ˜ ˛ ¸ ٶ ˆ ɨ Ľ Ч ˉ ɒ د

Ŭ ش ˆ ɨ h ي ˝ O Ð ρ Ꚏ ʒ ˛ J ˆ Ŵ ȡ ä ¸ Ꚏ ʒ A h ي ˆ ɨ Ψ ' ي ˆ ɨ ˛ ˊ ش Î h ϻ ! ٧ ˝ O Ð ρ Z Î X ˛ ¸ Ð ρ Î ˝ O ˜ Î ˝ O ˛ ا ٨ ٹ Ч ˉ h ي ˆ ɨ خ U ≠ ˜ ˛ ¸ ٶ ˆ ɨ Ľ Î Ψ ˆ ɨ ˊ ش Î ˊ E ا ʙ ˜ ð A ا ¸ ˝ Ł Ŭ ð Б = ث Ŭ ش ˆ ɨ ´ ≠ ˜ ˛ ¸ ٶ ˆ ɨ Ľ

/ ' ˛ ˆ ɨ خ ʙ ˛ Ł Ă ' ٦ ي ˆ ð ð Б ¸

0 ' ˛ ˆ ɨ ϑ ς Ł Ч ˝ ˝ ϑ ¨ ϵ

1 ' ˝ ˆ ɨ E ¡ Б ˜ V ɔ № ˝ ˆ ɨ E

2 ' ˝ ˆ ɨ ¸ خ ˛ µ خ ϐ V ɔ ˆ ɨ ˝ ≠ ˛ ˛ ˛ خ Î

ℓ0 ' ˛ ≠ ˜ ˛ ¸ ٶ ˆ ɨ Ľ Φ Ö

/ ' ' ϻ ƒ ϱ

Ð ρ Ö ¸ V Z Ш ˛ ſ ¡ ϻ Z ش ˛ ł ⁂ ى ϵ Î Ð ρ ˜ ϔ ö φ ¸ Ð ρ J ˛ ν t V ∩ ώ ˆ ð Ł ˛ V ɔ ˝ ˛ ſ ˉ Ψ ʙ ȡ ä ˛ ¸ ˛ ه مي ˛ ≠ Ð ρ J ˛ ν † ˉ ȡ ä Î Ψ ʙ ȡ ä Ł ώ ˆ ð ´ Ř K ¨ Φ к д 00 z к к ل V ϐ ϵ Ψ † مي Î

0 ' A ≠ ƒ ϱ

Å ˚ Ŵ ȡ ä ¸ , ʒ Ö Z ش ˛ Ö ى ˛ J Ð ρ ɔ ˙ ∩ Ꚏ ʒ ˛ ϔ Ł A ≠ ϔ ` ۋ ي ķ ¸ Θ , ł ϔ Ў Ꚏ & Ў Z ' Ў Z ˛ ғ Ң ғ Ң ſ گ Î

˚ Ŵ Ð ρ ɒ Ꚏ ʒ ȡ ä ¸ ٧ Ð ρ ¨ ö φ ¸ ´ V Å ˚ Ŵ ȡ ä ¸ ϔ Ꚏ ъ Z Ш ˛ Î Ö ¸ ¡ ϻ Ð ρ Z ˛ ö φ ¸ Ꚏ ъ Z Ш, ϐ Ң ' ˊ ɒ ي ظ Ш ɔ ˙ ∩ ɒ ∩ Ꚏ ʒ ˛ ϔ Ł A ≠ ϔ ` ۋ ي ķ ¸ Θ , ł ⁂ ˚ Ŵ ȡ ä ¸ . ى J گ ʙ ٧ ғ Ң d Î ¿ ɒ ∩ Ꚏ ʒ ¸ J ψ V ɔ A گ ɔ . Å ˚ Ŵ ȡ ä ¸ ٧ ¸ . ى J گ Î

1, H ŸÙ` ´ı в ŸÙ`
ˇ Ь ˛ ª ŸÙ` ˝ E ˛ H ⅷ^ H ´ı^ H ´ı ıˆ E Mɻ ɻ˚ ط˝ ſ Mɻ ⅷ
ſ n Z Ь Z ¸ ' Hɻ " ₿ ⅘ ¸ Ж H ´ı ſ ⅷ ¡ ı Mɻ ɻ گ ⅷ Ь ظ ب ɻ ر ¡ ı ر گ E
ſ ɔ ŸÙ` Mɻ ɻ ˇ Ь ˛ ª ŸÙ` ˝ E ˛ ˙ ˊ ˜ H ´ı ش ڎ ˛ ɾ Χ ^ H
´ı ˛ ɾ Χ ƒ .. ר é Š˛ ´ı· ˜ H ´ı ŸÙ` ſ ˜ H ´ı ɔ ŸÙ` Mɻ î

19

ß/' ƒ ₳ p в V ſ ƨ ŝ Îy ă ɓ Îˌ ⅇ ⅷ Ь ù ي ٹ
/, Ì ˛ ˚ ط Å ą ƒ .. Î Mˌ .. в ^ Mˌ ó ý ˊ ϙ Ÿ Hˌ ű î
0, ƒ ₳ p ن Ì ˛ Å ƒ ₳ p ₡ ˊ ˛ Ì ˛ ن Ψ Mˌ ى ⅇ ˜ ª ą ˛ Ì ⅷ
т ſ ى ⅇ ˜ ⅷ ˛ î v ς т Ä ˛

	ƒ ₳ p в V ſ ƨ ŝ	˛ ⅇ ⅷ
Å ą ƒ ..	3. т ˛ .. т	ⅷ
^ ó ý	/. т ˛ ى ˛ ⅈ ɜ ⅈ ŧ Mˌ ى	ⅷ
^ Mˌ ó ý	/. т ˛ ى ˛ ⅈ ɜ ⅈ ŧ Mˌ ى	ⅷ
E	3 т ˛ ى ˛ ⅈ ɜ ⅈ ŧ Mˌ ى	ⅷ

ß0' E ɾ Χ . Ą в ψ Φ Ö ⅇ ⅷ
ß/'_ ᵠ_ ♩
_ ᵠ_ ♩ ˚ ب ⅈ ɜ E_ ᵠ ♩ Ì Ÿ ý 0 y Ґ Ì Ÿ ˛ Ґ Ì ₡ ¨ Ґ Ì ₫ ά Ґ Î Ґ
ɓ o Ɔ ⅈ ı в ŭ E_ ᵠ Ɂ ƒ Î
E_ ᵠ ʙ ˛ o ƒ ˝ Ŭ ‘ ` E _ ♩ ƨ ŝ ⅈ ɜ گ ƨ ψ ` E E_ ᵠ ♩ ˛
. Å ˛ ʙ ` E ˝ ب Ш h Î
ض ´ E Ж _ ᵠ Î ŭ E_ ᵠ ʙ ˛ ᵛ ´ E Ж ⅈ ɜ ج ڎ E_ ᵠ Å ˛ ʙ ╥ ν ♩ ˛ . ₿ V Î
E _ ᵠ_ ♩ ˝ Î ♩ ˛ · ب ª ⅇ ⅷ Å E ɓ ˛ h Î
ß0' ض ɹ ⅈ
ض ɹ ⅈ خ ⅈ ɜ ˛ Î ˜ ` E Ж Î E ψ ɾ Χ Î ˚ ظ /' ض ۔ ي Î ي ɓ Ж Γ 0'
ˆ ' ɓ˛ ¡ ä ⅏ v Î˛ ù ` E в ä ˛ ئ Q å † ˛ ى ¡ Î ى لا в ~ Ր شم ä˛ ¡ ما
1' ˆ ` E Ж ´ Y ü Î ù ت Î ؤ Îا Îا Î И Î
ß1' n ɻ ₹ ى ٹ ي
n ɻ خ ˚ ˆ ` E Ж ´ Y ü Î ù ɓ Å ˜ n ɻ Î
ى ٹ ي خ ˚ E ˜ ڭ ˜ Îڭ Î И ɓ И ' E ى ٹ ي ˝ Î ɾ Χ . Å † ى
Ɔ h ى ר é ي Î
ß2' Ì ˛ ي
Ì ˛ ي خ ˚ ˆ ` E Ж E Î ˛ .. Î ^ Mˌ ó ý ß ن ó ý Î т Î ɓ ⅇ ⅷ ' ي
Î
ß3'
خ ˚ ˛ .. ¡ ɓ .. ئ ٧ Î E ɓ ä ر ٢ Î ó ý Î ä † Î ⅏ ω ٧ ⅇ E
˚ ظ ˛ ٧ ɥ .. ٧ Î ɥ ٥ ٧ Î ٧ ˛ ¡ ɥ ٥ Ж E ψ Î
ß4'
˚ ظ .. ä ˛ ת Îا в ما Î Mˌ в ç Î
ß5' Ù ' ŭ ` E
Ù ' ŭ ` E خ ˚ ⅈ ɜ Ù ' ï Ɔ ŭ V ɔ ٧ ئ Ь' _ ` E Ж Ч E ß ` E Ж Q ⅇ ⅈ
ɜ Ч س ن ~ ⅈ ɜ ˛ ¨ ƒ ə Ψ ' Î
ß6' V ɔ
V ɔ خ ˚ ˛ ˛ ŭ ˛ ` E Ж ض ψ V ɔ ˚ ظ ⁴ в ŋ Î ما† E Q ⅇ ما Î
Î ⁴ Î † Î گ ˛ .. Î ç Î E Φ Î ǂ ⅇ Î Î

24

25

28

29

0.00	
	+/34*344,27
	+/44*2.0,.3
	+1*266,5/
	+1*/10,73
	/4*235,00
0.00	
	+//*646,54
	//*646,54
	2*016,1/

1

ƨ		
ˈ Ш	ˈ ´ ‴ † ɓ ɔ ʔ ƒ ɠ ₩ ˽ A ˝ . ىЪ o ˝ ᴱ ł h ˛ ɔ ˚ ˈ Ш	/1# Î7# Î4# Î1# Î. # Ð0# Î/3# Î4,403#
Ÿ Ƶ ʊ ˘	†	5# Ð3#
K ¨ Ч ٧	ɔ Ч ٧	0. # Ð3# Ð5,7# Î1. # Ð/ #
Ɔ ˛	ᵛ Z ٧ ´ Ɔ ˛ ɒ Ш ˷ خ Ң 1. # ᴱ ф Ш /,0# ᵛ ٧ ´ ₩ /0#	/0# Î/,0#
ט Ғ	†	1#
ğ ˛ ט Ғ	†	0#

ſ Ă ˍ ᴮ K ¨ Ч ٧ ˛ ϛ L ă ɓ ث

˛ ϛ ᴰ	Ч ٧
Ў Ж з в υ ♣ ; Ж з Î ˈ ˍ Ж з	/3#
˛ ˛ ӌ Ж з Î ð ӌ ˛ Ж з Î ī Θ ˍ Ж з Î ; ما Ж з	0. #
Ă Ĉ V ɔ Ж з	03#
LcuAfck Ж з Î Cddc Afck Ж з Î ; ο ώ Ɱ Ж з	05,7. #
ˉ ين ή Ж з	1. #
\ Ж з	0/ #

2

/, K ¨ Ч ٧

ł/' ˛ ð Ў K ¨ T ĭ

/' ج ڎ ઋ Á ˛ ð Ў K ¨ † ♩ ω ₲ ℓ Ы Ж ⁷ Ř Ð ℘ ₰ † ע ئ 0.01 ת † ק ט ˛ ð Ў K ¨ ט ج Ж ᵗ ĭ ğ E Ў Ж з ‴ 0.01 ת /0 ן ˛ ð Ў K ¨ ˛ † ן گ ی ˙ ת î K ¨ Ч ٧ T ĭ ی 0.01 ת / ן ؤ 0.03 ת /0 ן 1/ ؤ î Ў Ж з 0.01 ת ת K ¨ Ч ٧ ´ /3# î

0' ج ڎ ઋ Á ˛ ð Ў K ¨ † ♩ ω ₲ ℓ Ы Ж ⁷ Ř ψ ¨ Ð ℘ ₰ † ע ئ 0.00 ת † ˛ ð Ў K ¨ ט ج Ж ᵗ ĭ ğ E Ж з ט ♣ ; Ж з ‴ 0.00 ת /0 ן ˛ ð Ў K ¨ ˛ † ן گ ی ˙ ת î K ¨ Ч ٧ T ĭ ی 0.00 ת /0 ן ؤ 02 0.02 ת /0 ן ؤ î ט ♣ ; Ж з 0.01 ת ת K ¨ Ч ٧ ´ /3# î

1' ج ڎ ઋ Á ˛ ð Ў K ¨ † ♩ ω ₲ ℓ Ы Ж ⁷ Ř ψ ¨ Ð ℘ ₰ † ע ئ 0.00 ת † ˛ ð Ў K ¨ ט ج Ж ᵗ ĭ ğ E Ж з ' ˍ Ж з ‴ 0.00 ת /0 ן ˛ ð Ў K ¨ ˛ † ן گ ی ˙ ת î K ¨ Ч ٧ T ĭ ی 0.00 ת /0 ן ؤ 02 0.02 ת /0 ן ؤ î ' ˍ Ж з 0.01 ת ת K ¨ Ч ٧ ´ /3# î

&3' ´ شم جي ِ ِ ی ی φ ʒ¸ D گ ɔ شم 6 A B ˛ ɑ̈ 5

ν ʜ ¨

5

شمگ ɔ ɔ V	/3*2.7*12.,33	5.*621*262,/0
A	/3*2.7*12.,33	5.*621*262,/0

شمگ ɔ ɔ V '&/
شمگ ɔ ɔ V '/ َشم ا h ā ɓ

شم ا	φ ʮ ی	φ ی Ӈ
: Ѓ	/2*0/.*600,21	/.*11.*550,33
شم ɔ ظگ ɔ	2*234*505,//	/.*/0/*2//,/5
شم		3/*055*04.,05
V ɔ	/*74.*052,35	5*1.1*//0,21
A	0.*405*602,//	57*.10*334,20

0' ˊ L

	φ ʮ ی	φ ی Ӈ
/ ת ׳ ֆ& ª / ת '	5*703*./5,76	44*236*3..,06
/ 0 ת	/*50.*2/4,4.	1*2.4*174,52
0 1 ת	0*713*207,20	3*/71*.60,/3
1 ת ׳ ˌ	6*.24*74.,//	1*752*355,03
1 2 ת	5*2/2*35.,2/	1*752*355,03
2 3 ת	410*167,5.	
A	0.*405*602,//	57*.10*334,20

1' ˊ Ē گ ِ ه h L

M	φ ʮ ی				Z Ш	φ ی Ӈ			Z Ш
	φ		Ē ĸ ù			φ	Ē ĸ ù		
		ظ Ш		گ ظ Ш		ظ Ш		گ ظ Ш	
ˊ ˌ گ Ē ĸ ù					/*057*743,5.	.40,#	/*057*743,5.	/.,,..#	
V'									
ˊ A گ Ē ĸ ù	0.*405*602,//	/.,,..#	3*0/6*261,34	03,1.#	/3*2.7*12.,33	55*530*37.,50	76,16#	4*7.7*/.4,4.	6,67#	5.*621*262,/0
V'									
A	0.*405*602,//	/.,,..#	3*0/6*261,34	03,1.#	/3*2.7*12.,33	57*.10*334,20	/.,,..#	6*/67*.50,1.	/.,14#	5.*621*262,/0

ˊ ی ا ځ ّ ـ ھ Ơ گ Ē ĸ ù

Ē ĸ ù	شم ˜ ن ‘0/ ٹ ِ ی ځ ّ	شم ˜ ‘ ُ ا ی ی ِ ځ ّ & ِ ɛ ا Ӈ Ш'	شم ˆ ‘ ُ ا ی ی ِ ځ ّ & Ɽ ɛ ا Ӈ Ш'	A
0.01 ת / ن / ؤ φ	1*412*032,.5	067*/3.,25	2*043*445,54	6*/67*.50,1.
0.01 ת / ن / ؤ φ Å لا ی				
ĸ ĸ ɱ ˜ شم	+72*400,7/	72*400,7/		
ĸ ĸ ɱ ˆ شم		+071*320,72	071*320,72	
لا ی گ	/*222*76.,35	6/*/52,74	/*221*776,20	0*75.*/31,73
لا ی ʒ			5.5*051,3.	5.5*051,3.
لا ی ِ ه	2*34.*/53,33		463*4/6,0.	3*023*571,53
V ɔ ĸ ✕	//*217,57	414,03	026,30	/0*102,34
0.01 ת /0 ن 1/ ؤ φ	213*653,75	/50*.2/,43	2*4/.*343,72	3*0/6*261,34

ψ شم ж h Ƨ ƺ ɓ Ễ κ ὺ Ш ظم گ

˝ خ شم ˚ V ɔ ɔ شم گ I Ḥ ῷ E ـ ي ر ʼI Ƒ ˜ خ شم ˚ V ɔ ɔ شم گ I Ḥ ῷ E

Ꞧ ر ʼI Ƒ µ A/s ي E I Ḥ Ш ˉ خ شم ˚ V ɔ ɔ شم گ Ꞧ E I Ḥ Ш ځ ῷ κ ὺ لآ ى κ Ж ὼ φ κ Ж ἄ

ƺ ـ

2' لآ ى ˆ مي V ɔ ɔ شم گ ɔ ἄ ƺ

ـ ν Ҥ

	مي
ˆ مي V ɔ ɔ شم گ	3*023*571,53

3' ´ شم جي ـِ ى ي φ ʒ ˌ D V ɔ ɔ شم گ ɔ ἄ ƺ

ـ ν Ҥ

ـ ν D	شم √	ى ي φ		V ɔ ɔ شم گ ى ي · φ A ڭ Ш ظم	Ễ κ ὺ ى ي φ
; – ʹ ʹ ♣ ـِ ن Ѫ ʒ	: Ґ	1*. . .*. . . ,. .	1 ת ʼI ـِ	/2,32 #	/*3. .*. . . ,. .
ئؤ ♣ ʼ ـِ ن ـِ ɔ ʼ Ѫ ʒ	V ɔ	/*/62*4/3,23	/ ת ʼI ῶ	3,52 #	43*/31,63
υ ♣ Ƶ Ѵ ˋ ن 5 Ѫ ʒ	ɔ ظ گ ɔ شم	3. .*. . . ,. .	0+1 ת	0,20 #	/. .*. . . ,. .
ẑ ¶ R ŧ ÿ ö•Ø°90 ن Ѫ ʒ	: Ґ	263*436,. /	/ ת ʼI ῶ	0,13 #	04*5//,/7

ß0'ſ Z ĸ ù ɓ ᴬ ᴮ ⌐ Ϙ Ў Ң Ш ĸ ù

ِ ν Ђ

	ىҢφ	Ўىٰ Ғ		ЎىҢ№		ىٖ φ
		ڜ	ν ɔ	ƶ Ь	ν ɔ	
Ɠ ٖ ي	/1*166*457,53	4*731*011,07	4/*673,44	6*./1*770,31		/0*167*6/4,/5
Ǎ¸ ị	/*21/*506,.7	/*427*.42,42	//7*025,.3	2//*175,/3		0*566*420,41
٦ſ ɗ ị	06*777*631,..	/7*572*173,13	67*126,51	/7*17/*.5/,56		07*270*303,1.
ɛ Ϫ ɗ ị	127*644,/.	/4.*110,17		074*3.1,5/		0/1*472,56
Ѭ ′ Ғ ɹ	06.*604,..			06.*604,..		
ᴬ	22*23.*730,72	06*335*.03,45	05.*27/,22	06*171*57/,/5		22*662*456,66

	ſ Z ĸ ù Ɠ ƶ	ƶſ Z ĸ ù Ɠ ƶ	ſ Z ĸ ù Ɠ ƶ
Ɠ ٖ يÎǍ¸ ị Î ψ¸ Ϙ ị ү ˷˷ Z Ң " ‴ ɹ ү Ƀ ɛ Ϙ Ў Î ٰ ȝ ى ڜ ſ Z ĸ ù Ў ى Ƀ Ꭱ ڜſ Z ĸ			
Ѭ ′ Ғ ɹ ү ˷˷ ٰ в ψ ᴱ ſ т к ĸ Ш ſ т к ĸ Ш ˎ ù ſ			
٦ſ ɗ ị Î ɛ Ϫ ψ¸ Ϙ ị ү ˷˷ Z Ң " ү ˷˷ ٰ в ψ ٰ ȝ ى ڜ ſ Z ĸ ù Ў ى Ꭱ Ƀ ى Ң ڜſ			
ɗ ị ᴱ ſ т к ĸ Ш		ſ т к ĸ Ш ˎ	Z ĸ ù ſ ˷˷ Ϫ

8

ِ ν Ђ

	ىٖ φ	ىҢφ
Ќ ¨ Ϟ Ⅵ	/.*/66*742,/0	0*371*33.,64
Ⅵ o ˊ ٰ Ш	06*///*6/2,65	0/*102*175,61
ᴬ	16*1..*556,77	01*7/5*726,47

9

ِ ν Ђ

D	ىٖ φ	ىҢφ	Ўى ѪV ɔ ᴬگ Mٔ Ⅵ	Ўى Ѫ V ɔ ᴬ ڜ ڳ	Ўى ٖѪ ѪV ɔ ᴬ گ Mٔ Ⅵ	Ўى ٖѪ ѪV ɔ ᴬ ڜ گ	Ўى ٔ ٖ ¸ ٰ Ѭ ъ Z Ш MٔگѪ	~ V ĸ Ж ѪV ɔ ᴬگ ƶ
: ₇ Ўظ ن Ѭ ȝ	5*13.*...,..	5*13.*...,..						
; – ſ ن Ѭ ȝ	7*...*...,..	7*...*...,..						
﮲ ♣ ⁀ ˊ ˷ ü ﻟ ن Ѭ ȝ	/*3..*...,..	/*3..*...,..						
Ą| ŧ ﮲ ♣ ' ˷ ȏ ن Ѭ ȝ	1..*...,..	1..*...,..						
Ǻ ƶ ή ℗ ﮲ @ p _ ﮲ l Vcjj ' Ѭ ȝ	/.*056*.13,..	/.*056*.13,..						
Ǻ MaasjmFmjb ﮲ leq JJA ن H Ѭ ȝ	/*615*0.6,67	/*615*0.6,67						
﮲ ♣ ћ ˷ Θ ن Ѭ ȝ	7*/03*0/1,52	07*017*551,60		+0.*//2*34.,.6	1*250*674,42			
ж Ϙ ¨ ن Ѭ ȝ	4*5/1*073,2.	4*575*714,/7		+62*42.,57	/16*275,34			
٦ ط ج ث ˷ ȏ ن Ѭ ȝ	605*00/,..	0/0*/..,..						
ſ Θ ȏ ن Ѭ ȝ	7*6..*...,..							
¸ Ƶ ف ′ Ѫ Ă ، ي	3..*...,..							
J?APCK Q,P,J,	/7*207,.2							
ᴬ	35*03.*2.1,.5	44*3/3*.31,7.		+0.*/77*0..,65	1*4//*172,0.			

V ɔ ث Ѭ ȝ ي ن ∂ ρ ¸ Ѭ ȝ ِ ɹ ≠ ¨ ˆ ٔ ٰ ِ ɹ ν ɹ ƶ ف Ѭ ȝ Ƀ V ٔ ſ ¸ ٰ Ѭ ъ Z Ш ~ V ĸ Ж Ѫ V ɔ ᴬگ ِ ɹ ν ɹ î

10

т ⅁ ẓ ˉ ⅏ƛ Z Ш Ң " ″O E ĸ † ⌐

т ⅁ ẓ ˉ ᵾ ŧ Ш † ⌐

ʒ I ⅄ ᵾ ˈ ʒ ת ת Ң Ш I ⅄ Ь ŭ I ⅄ ŧ ɾ ⌐ ˜ ŧ ´ ɒ ẓ

⅏ ʒ ˈ ʒ ת ת Ң Ш I ⅄ ᵾ. ת ĵ ă ɓ ŧ ɾ ⌐ ˜ ŧ ´ ɒ ẓ

V ɔ ŧ ; ⅏ ʒ Ў ى ˈ ˉ Ў ⅏ ʒ ∂ ₚ ⅏ ʒ ي ⱨЩ 27,. . # ¸ 2/,43 # ´ ي ⱨЩ ɔ

˙ ن ĸ ¸ Θ V ɔ ˙ ʊ /5*265*050,23 ⱨ

11

&/' Ɋ Ў ⅏˜ J ↓ Ɔ ą¸

/, ى Ң φ	17*550*/5.,70	/*//2*. . .,. .		2.*664*/5.,70	
0, Ў ى ˈ Ғ					
&/' Ŭ					
&0'ƒ Z å† ¸ Z Ă ˇ ɹ ⱨ					
&1' K¨ A ÷ ˈ Ғ					
1, Ў ى Ң №	/ /*237*551,/4			/ /*237*551,/4	
&/' ¨O					
&0' V ɔ X	/ /*237*551,/4			/ /*237*551,/4	
2, ى ᵾ φ	06*1/0*175,54	/*//2*. . .,. .		07*204*175,54	
˜ Î n ᵾ ɓ ᵾ					
/, ى Ң φ	/5*474*070,05	222*27/,46		/6*/2.*561,73	
0, Ў ى ˈ Ғ	/*.5.*771,66	/7*6/.,46		/*.7.*6.2,34	
&/' ⅁ Ь ᵾ	/*.5.*771,66	/7*6/.,46		/*.7.*6.2,34	
1, Ў ى Ң №	3*12/*634,31			3*12/*634,31	
&/' ¨O					
&0' V ɔ X	3*12/*634,31			3*12/*634,31	
2, ى ᵾ φ	/1*203*207,40	242*1.0,14		/1*667*51/,76	
˜ ÎҢ Ш ĸ ʊ					
/, ى Ң φ					
0, Ў ى ˈ Ғ					
&/' ⅁					

˛

	Ҁ ∞ Ȋ ˘	Ǎ ǎ ғ ..	Ǎ ˘ ˩	ᴬ
` ȊӉШ ĸ ὑ				
1, Ў ى Ӊ№				
&/' ̈О				
&0' V ɔ Ӽ				
2, ى ﻳ φ				
ẑ Ȋ ZШ				
/, ى ﻳ ZШ	/2*664*746,/2	427*475,42		/3*314*443,56
0, ى Ӊ ZШ	00*.53*656,43	447*3.6,10		00*523*164,75

т گ ẕ ˉ ꓘљ ZШӉ ״ ̈О ᴱ ĸ ǂ ˛
т گ ẕ ˉ ﻳ ﺋ Ш ǂ ˛
ȝ ǀ ʎ ˛ ǀ ȝ ת ת ӉШ ǀ ʎ Ŀ ΰ ǀ ʎ ﺙﺭ ˛ ״ ɫ ˊ ᑭ ẕ
ꓘ ȝ ǀ ȝ ת ת ӉШ ǀ ʎ ˛. תǂ ᾰ ƃ ﺙﺭ ˛ ״ ɫ ˊ ᑭ ẕ

12

.. ν Ѣ

	ى ﻳ φ	ى Ӊ φ
åǂ ˛	/*5/7*147*5/4,36	/*431*2./*/..,/7
åǂ ˛		
ᴬ	/*5/7*147*5/4,36	/*431*2./*/..,/7

&/' åǂ ˛ ᾰ ƃ

.. ν Ѣ

	Ҁ ∞ ɞ ˘	ˆ ὑ	ὑ	˩ V	ᴬ
״ Ȋ ᑭШ					
/, ى Ӊ φ	755*/43*713,74	/*206*040*7..,/3	034*167*.26,02	/6*754*/65,11	0*46.*572*.5/,46
0, Ў ى ǀ ғ	/12*632*.65,4/	///*25/*.60,13	06*713*.45,77	1*/35*/34,74	056*2/5*172,7/
&/'	0*.73*001,33	/0*1./*237,12	6*6/7*.30,1.	1*/25*7/7,40	04*141*432,6/
&0' Ǎ ˘ ˩ ꟿ	//1*651*076,45	60*53/*//4,/1	/5*.31*622,6.		0/1*456*037,4.
&1' K̈ ᴬ ∸ ǀ ғ					
&2' ﻼ ĸ Ӿ ð	5*203*570,01	/4*2/6*3.4,66	1*.40*/5.,67	7*015,12	04*7/3*5.5,12
&3' V ɔ ꟿ	//*237*551,/4				//*237*551,/4
1, Ў ى Ӊ№		/7*513*/.0,12	/0*2.4*526,5/	1*0/3*26/,/4	13*135*110,0/
&/' ̈О Ŀ ɲ ꝓ		/7*513*/.0,12	/0*2.4*526,5/	1*0/3*26/,/4	13*135*110,0/
2, ى ﻳ φ	/*//0*.0.*.01,35	/*3/7*776*66.,/4	050*7/5*145,30	/6*7/5*641,/1	0*701*632*/12,16
˜ Ȋ ɲ ḷ					
/, ى Ӊ φ	/51*/16*111,71	467*672*6/4,31	/17*016*/71,00	/4*//3*270,34	/*./6*164*614,02
0, Ў ى ǀ ғ	12*332*47.,./	/31*141*151,43	0.*36.*561,74	616*16/,22	0.7*115*007,.4
&/' ڳ	06*22/*212,25	/22*/36*334,1/	/6*374*217,55	607*/22,/1	/70*.03*352,46
&0' ﻼ ĸ Ӿ ð	55/*177,./	7*0.2*6/5,12	/*762*122,/7	7*015,1/	//*747*575,63
&1' V ɔ ꟿ	3*12/*634,31				3*12/*634,31
1, Ў ى Ӊ№		/5*0./*0/7,45	//*721*3.2,/4	1*/./*.36,70	10*023*560,53
&/' ̈О Ŀ ɲ ꝓ		/5*0./*0/7,45	//*721*3.2,/4	1*/./*.36,70	10*023*560,53
2, ى ﻳ φ	0.5*471*.01,72	604*.34*75.,3/	/25*653*251,.0	/1*630*6/3,.6	/*/73*256*060,33
` ȊӉШ ĸ ὑ					
/, ى Ӊ φ		7*..1*271,13	0*42/,7.		7*..4*/13,03
0, Ў ى ǀ ғ					
&/' ڳ					
1, Ў ى Ӊ№					
&/' ̈О Ŀ ɲ ꝓ					
2, ى ﻳ φ		7*..1*271,13	0*42/,7.		7*..4*/13,03
ẑ Ȋ ZШ					
/, ى ﻳ ZШ	7.2*104*777,41	462*716*2/4,1.	/03*.17*030,4.	3*.43*.26,.3	/*5/7*147*5/4,36
0, ى Ӊ ZШ	6.2*.05*4.0,.1	507*142*37.,05	//5*/26*0/1,/0	0*64.*472,55	/*431*2./*/..,/7

ﻫ0' ﻅ ﺭ åƫ ﹐ ă ƽ

﹎ ν ћ

	ƽ Ш	n ļ	Ң Ш к ύ	Z Ш	ύ
^ ύ	04*043*600,42	/3*136*377,75	6*435*522,17	0*027*256,06	

ﻫ1' Χ̨ åƫ ﹐

﹎ ν ћ

	Z Ш ﻱ ﺵ
^ ύ	02*..1*534,.3

ﻫ2' ﺭ ЫЇҢ ﹎ / åƫ ﹐ ă ƽ

﹎ ν ћ

	Z Ш	ﺭ ЫЇҢ ﹎ / ƽ ƺ
Ϩ ∞ в ˘	0.*0.4*.04,32	⅘Ă Ы '

13

﹎ ν ћ

	ﻱ ﺵ φ	ﻱ Ң φ
Ă ˘ ♩	3/1*614*122,47	147*3.0*12.,65
♩	6*11/*525,16	2*471*142,17
A	300*/46*.70,.5	152*/73*5.3,04

ﻫ/' Ă ˘ ♩ ă ƽ

﹎ ν ћ

	ﻱ ﺵ φ		ﻱ Ң φ		
	φ	Ң Ш к ύ	Z Ш	φ	Ң Ш к ύ	Z Ш
ƽ ي ˊ	62*240*53.,46		62*240*53.,46	71*577*5.0,/1		71*577*5.0,/1
ä ж Ā ` ˘	0.5*./5*4.6,/4		0.5*./5*4.6,/4	6/*462*/66,63		6/*462*/66,63
♠ ˛ ᴬ Ϥ / / ƃ /0 в ж ƺ گ ♩				12*150*5.6,4.		12*150*5.6,4.
ת 0... : ɾ ₵ ж	53*/10*751,/2		53*/10*751,/2	0.*0./*757,0.		0.*0./*757,0.
ǔ ♣ т ϒ ƶ ˘ ˘				22*065*.42,27		22*065*.42,27
∪ ♣ ; ȸ ƶ♩	6*411*/64,37		6*411*/64,37	0*742*704,/.		0*742*704,/.
∪ ♣ ; ᴬ Ϥ 0 ˛ ˘ ˛	16*153*053,36		16*153*053,36	/*401*2/1,.5		/*401*2/1,.5
LcuAfck ₦ ɜ ȸ ƶ	02*333*600,0/		02*333*600,0/	/1*.27*./0,53		/1*.27*./0,53
V ɔ ح♩	53*436*506,11		53*436*506,11	55*3/7*123,46		55*3/7*123,46
A	3/1*614*122,47		3/1*614*122,47	147*3.0*12.,65		147*3.0*12.,65

ﻫ0' Ă ˘ ♩ Ў ﻱ к Ж ă ƽ

﹎ ν ћ

D	Ў	ﻱ Ң φ	Ў ﻱ ϒ ƒ	Ў ﻱ ₥ åƫ ˛	Ў ﻱ V ɔ Ң №	ﻱ ﺵ φ	♩ ɟ ₥ ₼	♩ ת	M ᴧ Ў`	V' Ў ﻱ M ᴧ Ў`	Ў ﻱ M ᴧ Ў `	ł
ƽ ي ˊ	623*...*...,..	71*577*5.0,/1	/.*223*143,12	/7*560*1/4,57		62*240*53.,46	75,/7 #	75 #	0*025*524,.3			ε
ä ж Ā ` ˘	632*17.*...,..	6/*462*/66,63	/03*111*2/7,1/			0.5*./5*4.6,/4	02,01 #	02 #				ε
♠ ˛ ᴬ Ϥ / / ƃ /0 в ж ƺ گ ♩	14*...*...,..	12*150*5.6,4.	6/*2./,72	12*232*//.,32			73,5/ #	/.. #				V ɔ
ת 0... : ɾ ₵ ж	/0.*...*...,..	0.*0./*757,0.	32*71.*771,72			53*/10*751,/2	40,4/ #	40,.. #				V ɔ
ǔ ♣ т ϒ ƶ ˘ ˘	6.*...*...,..	22*065*.42,27	/6*222*.2/,/7	40*51/*/.3,46			56,2/ #	/.,.. #	/23*556,7.	6/*352,/7 .,22 #		V ɔ
∪ ♣ ; ȸ ƶ♩	76*4..*...,..	0*742*704,/.	5*330*173,42	/*662*/13,/3		6*411*/64,37	74,33 #	75,.. #				V ɔ
∪ ♣ ; ᴬ Ϥ 0 ˛ ˘ ˛	44*663*2..,..	/*401*2/1,.5	14*53/*640,3/			16*153*053,36	45,24 #	45,.. #				
LcuAfck ₦ ɜ ȸ ƶ	/66*40.*6..,..	/1*.27*./0,53	03*033*572,22	/1*526*762,76		02*333*600,0/	55,04 #	55,.. #				V ɔ
A	0*067*274*0..,..	07/*760*773,/7	056*573*052,1/	/10*4..*431,/2		216*/55*4/4,14			0*171*302,73	6/*352,/7		

&#1' Ă ˘ ♩ ҢШ ă ҕ ˍ
&#2' ♩

˛ ν Ңь

	ىٖ φ			ىҢ φ		
	φ	ҢШ к ύ	Z Ш	φ	ҢШ к ύ	Z Ш
ˆ ύ в ٖ ي	6*11/*525,16		6*11/*525,16	2*471*142,17		2*471*142,17
A	6*11/*525,16		6*11/*525,16	2*471*142,17		2*471*142,17

14
&/' Ғ ˛ ¸ ă ҕ

˛ ν Ңь

	Ϛ ∞ в ˘	♩ ν	A
˜ Î ҕ Ш			
/, ىҢ φ	0.*/64*736,15	575*126,.5	0.*762*1.4,22
0, ٰ ىٰ ٰ Ғ	/0*255*443,51		/0*255*443,51
&/' ы	/0*255*443,51		/0*255*443,51
1, ٰ ىҢ№	/*056*/15,66	575*126,.5	0*.53*263,73
&/' ΄Ο	/*056*/15,66	575*126,.5	0*.53*263,73
2, ىٖ φ	1/*164*264,00		1/*164*264,00
˜ Î n ļ			
/, ىҢ φ	/.*.46*046,/6	/1/*/6.,5.	/.*/77*226,66
0, ٰ ىٰ ٰ Ғ	5*1.1*144,/0	/37*247,4/	5*240*613,51
&/' ۷	5*1.1*144,/0	/37*247,4/	5*240*613,51
1, ٰ ىҢ№	/*056*/15,66	07.*43.,1/	/*346*566,/7
&/' ΄Ο	/*056*/15,66	07.*43.,1/	/*346*566,/7
2, ىٖ φ	/4*.71*274,20		/4*.71*274,20
˙ ÎҢШ к ύ			
/, ىҢ φ			
0, ٰ ىٰ ٰ Ғ			
&/' ۷			
1, ٰ ىҢ№			
&/' ΄Ο			
2, ىٖ φ			
ẑ Î Z Ш			
/, ىٖ Z Ш	/3*070*767,6.		/3*070*767,6.
0, ىҢ Z Ш	/.*//6*47.,/7	444*/45,15	/.*562*635,34

15
&/' Ļ ¸ ă ҕ

˛ ν Ңь

	Ă ą ғ ˛ ˆ Ɱ ˛	ˆ Ɱ ð ў	E ˆ ð ў	A
˜ Î ҕ Ш				
/, ىҢ φ	/14*130*120,02	/04*.73*/53,/.	/3*245*/56,6/ /2*505*634,65	070*420*331,.0
0, ٰ ىٰ ٰ Ғ		5*2/.*//7,0.	2*75.*614,1/	/0*16.*733,3/
&/'			2*/3/*571,/5	2*/3/*571,/5
&0' Õ E				
&1' K¨ A ٖ ٰ Ғ				
&2' ي к Ж¨ ð		5*2/.*//7,0.	6/7*.21,/2	6*007*/40,12
1, ٰ ىҢ№			07*656,0.	07*656,0.
&/' ΄Ο			07*656,0.	07*656,0.
2, ىٖ φ	/14*130*120,02	/11*3.3*072,1.	0.*2.6*/14,70 /2*505*634,65	1.2*771*41.,11

03*6.5*227,42	43*/25*/1/,04	//*6/1*2/2,26	/0*47/*71/,73	//3*237*705,11	/,
0*525*037,50	/5*/57*/.3,25	0*44/*.4.,17	27.*22.,14	01*.55*643,72	0,
0*525*037,50	/0*760*3..,4.	0*//1*272,06	27.*22.,14	/6*111*472,74	
	2*/74*4.2,65	325*344,//		2*522*/5.,76	
		07*656,0.		07*656,0.	1,
		07*656,0.		07*656,0.	
06*332*5.7,14	60*104*014,51	/2*222*374,45	/1*/60*150,1/	/16*3.5*7/3,.5	2,
					/,
					0,
					1,
					2,
/.5*575*410,66	3/*/57*.35,35	3*741*32.,03	/*323*262,34	/44*263*5/3,04	/,
//.*322*670,4.	4.*726*.21,62	1*431*542,11	0*.13*702,70	/55*/60*403,47	0,

16

				LcuAfck
344*4/5*462,07	11*1.2*2.6,52		377*700*.71,.1	CddcAfck
4*427*00/,37	17.*603,.5		5*.2.*.24,44	
351*044*7.3,66	11*473*011,6/		4.4*740*/17,47	

			LcuAfck
			CddcAfck

121*155*07.,25	/*.31*367*354,5.		3			LcuAfck
						CddcAfck
121*155*07.,25	/*.31*367*354,5.					

17

ν ҩ

	ی Ӈ φ	ٓ ی ٰ ٲ Ŧ	ٓ ی ٮ	٧ ɔ Ӈ №	ی ٮ φ
ѩ ȧ† ˛ ٮ ٮ ٮ Ҳ	/.*/63*/63,.4	/*51/*71.,00	0*043*770,45	+3/.*456,46	/.*/4/*6./,07
ᴬ	/.*/63*/63,.4	/*51/*71.,00	0*043*770,45	+3/.*456,46	/.*/4/*6./,07

18 /

&/' ٮ o ˜ ٩ ٧ ˛

ν ҩ

.....

.....

.....

.....

.....

.....

.....

.....

			Θ т
	4*571*26/,.1	4*571*26/,.1	0.07 т
	6*055*11/,74	6*055*11/,74	0.1. т
	/.*03/*//.,64	/.*03/*//.,64	0.10 т
	/5*4.4*6/0,56		0.11 т
	50*///*652,66	36*304*02.,37	A

19

	ZШ	ЧШкЬ	ф	ZШ	ЧШкЬ ф
шм ¸ ы э	012*227*13.,5.		012*227*13.,5.	/53*.76*273,7/	/53*.76*273,7/
A	012*227*13.,5.		012*227*13.,5.	/53*.76*273,7/	/53*.76*273,7/

20

	ZШ	Ј	Ѳ	Ј ёђ ѣ	ф	ZШ	Ј	Ѳ Ј ёђ ѣ
ķ	1.*/70*37/,60	1.*/70*37/,60	:	ЂцЪ Ґ	/0*/64*.5.,./	/0*/64*.5.,./	:	ЂцЪ Ґ ÎҐ ц Ґ
å¦ ¸	0/*63/*676,/5	//*734*73.,/2	o :	Ч ƒ o : ⅞… Ґ	/2/*026*/14,/1	/0.*413*105,65	o :	Ч ƒ o : ⅞… Ґ
ĵ ¸	3*464*2..,..	1*464*7/7,60	o :	Ч ƒ o : ⅞… Ґ	3*464*2..,..	1*6.7*/16,/2	o :	Ч ƒ o : ⅞… Ґ
ј ѵ Ϙ ą¸	/4*02.*352,71	7*45/*/66,0.	o :	Ч ƒ o : ⅞… Ґ	/4*02.*352,71	/.*.63*730,3.	o :	Ч ƒ o : ⅞… Ґ
A	51*75/*242,70	33*3.5*427,76			/53*14/*/6/,.5	/24*5/4*266,30		

21

&/' ы Н шм h

	ы ё ф	ЧЧ ф
I Н шм	/*.1.*6.5,4/	15*176*435,3/
A	/*.1.*6.5,4/	15*176*435,3/

22

	ы ё ф	ЧЧ ф
ЂцЪ	004*/77*276,..	6/*442*06.,..
A	004*/77*276,..	6/*442*06.,..

23

&/' э ɔ шм Ƽ

	ы ё ф	ЧЧ ф
ё ы шм	0.2*227*53.,12	01/*623*533,40
ы ¸ шм	31*634*177,41	2/*05/*776,/6
A	036*1.4*/27,75	051*//5*531,6.

24

	ы ё ф	ЧЧ ф
Ѵ ɔ э шм	0/.*/61*222,.5	035*17/*441,.2
A	0/.*/61*222,.5	035*17/*441,.2

&/' V ɔ ɔ ɘ شم

/' ˉ شم ا ƃ V ɔ ɔ ɘ شم

ـ ν ћ

	ی ٖ φ	ی Ӈ φ
: Ґ	2/*75/*50.,76	21*0/1*302,.0
ɔ ɘ ظ شمگ	64*435*446,15	/16*143*372,.7
V ɔ	6/*332*.32,50	53*6/0*322,71
A	0/.*/61*222,.5	035*17/*441,.2

25

&/' شمگ ƃ

ـ ν ћ

	ی ٖ φ	ی Ӈ φ
گ	13/*446,24	
A	13/*446,24	

26

ـ ν ћ

	ی ٖ φ	ی Ӈ φ
شم ˛ گ	1/*106*665,61	24*667*5.0,42
A	1/*106*665,61	24*667*5.0,42

27

&/' ɔ ɘ ♩ ƃ

ـ ν ћ

	ی Ӈ φ	ی ا ʃ لآ	ی Ӈ № لآ	ی ٖ φ
˜ Î ی	77*432*7..,37	4/5*506*312,1/	4/6*74/*755,/4	76*20/*235,52
˜ Î E Ɱ + ǂ گّ ӂ	1*7/7*06/,2.	7.*055*43/,02	66*406*650,16	3*346*.4.,04
˜ Î Ɱ		2*.01*/5/,57	2*.01*/5/,57	
A	/.1*352*/6/,77	5/0*.07*135,12	5//*4/2*.0/,11	/.1*767*3/6,..

&0' ی ƃ

ـ ν ћ

	ی Ӈ φ	ی ا ʃ لآ	ی Ӈ № لآ	ی ٖ φ
/ Îɹ Îù Î ɓ	67*444*150,0/	312*3.1*//3,36	315*/16*201,22	65*.1/*.42,13
0 Î ♩ Ɱ	5*.66,65	06*677*.57,.4	06*7.4*/45,71	
1 Î Φ Ґ	54*.06,1/	05*.12*44.,51	04*630*031,76	036*213,.4
V' ˛ Ґ	54*.06,1/	01*5/.*035,..	01*430*011,23	/12*.3/,64
♩ ά Ґ		1*1.2*/41,/2	1*/57*557,72	/02*161,0.
Ґ		0.*02.,37	0.*02.,37	
2 Îo Ϙ ӽ		/4*7//*410,/0	/4*4.2*.56,/0	1.5*332,..
3 Îɹ Φ ɓ ♩ ڻ	7*7.3*2//,0.	/.*16.*.24,60	7*24/*.31,47	/.*602*2.2,11
A	77*432*7..,37	4/5*506*312,1/	4/6*74/*755,/4	76*20/*235,52

&1' ǂ گّ ӂ ƃ

ـ ν ћ

	ی Ӈ φ	ی ا ʃ لآ	ی Ӈ № لآ	ی ٖ φ
/ ÎЃA ℣ 0y Ґ	1*526*7.6,5.	51*124*525,0.	5/*355*220,35	3*3/6*0/1,11
0 Îѿ¨ Ґ		/*321*54.,73	/*271*7/2,.0	27*624,71
1 ÎK¨ ת	/5.*150,5.	/3*165*/21,.7	/3*335*3/3,57	
A	1*7/7*06/,2.	7.*055*43/,02	66*406*650,16	3*346*.4.,04

28

ν ҩ

	φ ی ی	φ Ḥ ی
ʼI Ш	/0*..0*335,77	//*//2*755,20
K¨ ᴨ ᴹ	/.*777*427,71	06*210*447,16
ʻ __ ᴨ ᴹ	5*605*/00,36	4*755*421,13
Ỹ Ẓ ʊn ˘	753*.21,12	70/*622,15
Ϙ̣	4*24.*0//,24	4*1/5*42/,4.
Ǎ ặ ꞃ	1*/6/*646,/6	/*227*.77,34
ᵺ ƒ	341*1.1,..	304*262,42
ặ ˟ ᵺ ƒ	153*313,13	13.*767,63
˜	1.0*315,.0	053*317,46
Ґ	2*626,01	2*626,01
A	20*470*455,.6	34*15/*516,.6

29

ν ҩ

	φ ی ی	φ Ḥ ی
˝ ɲ ω̄ ă ی شم H ی	/44*142*2.5,13	/.0*173*360,06
˝ ɲ ω̄ ă ی Ч	1*245*45/,40	4*145*74/,52
A	/47*610*.56,75	/.6*541*322,.0

30

ν ҩ

	φ ی ی	φ Ḥ ی
Ч	0*772*6/1,3.	1*673*3/7,.5
A	0*772*6/1,3.	1*673*3/7,.5

31

&/' ی H شم h

ν ҩ

	φ ی ی	φ Ḥ ی
o : H شم		/*4.0*261,07
I H شم	16*52.*2..,/.	/70*025*300,05
A	16*52.*2..,/.	/71*63.*..3,34

32

ν ҩ

	φ ی ی	φ Ḥ ی
A/s ی ک ɔ شم ɔ	/.*34/*716,31	2*401*4.3,13
Ḥ ی	+6.5*4.1,15	+0/7*322,0/
A	7*532*113,/4	2*2.2*.4/,/2

33

&/' ی Ɔ ɔ ɟ

ν ҩ

	φ ی ی	φ Ḥ ی
ɟ ھ Ґ Ã &RDP'	7*305*303,3/	6*263*.33,75
A	7*305*303,3/	6*263*.33,75

34

	32*304*160,66	//*634*7..,..	6*303*6.6,.5	35*635*252,6/	-گ
A	32*304*160,66	//*634*7..,..	6*303*6.6,.5	35*635*252,6/	++

35

				767*0.2*644,..
Θ	767*0.2*644,..			

36

	/*504*313*0.7,43			/*504*313*0.7,43
	54*/60*112,05	/5*265*050,23		71*447*4.4,50
A	/*6.0*5/5*321,70	/5*265*050,23		/*60.*0.2*6/4,15

; 27,..# 2/,43# ; ä

37

	04*634*.46,71	+0.*/77*0..,65		1*365*/60,77	+01*564*161,64	1*.47*463,.5
	04*634*.46,71	+0.*/77*0..,65		1*365*/60,77	+01*564*161,64	1*.47*463,.5
	+0/*//0*3.6,24	46*434*./6,.1			46*434*./6,.1	25*321*3.7,35
	+0/*//0*3.6,24	46*434*./6,.1			46*434*./6,.1	25*321*3.7,35
A	3*521*34.,25	26*234*6/5,/4		1*365*/60,77	22*647*412,/5	3.*4/1*/72,42

38

		/5*113*2/0,31	/5*113*2/0,31	
A		/5*113*2/0,31	/5*113*2/0,31	

39

	117*6.4*5.0,64	16*..3*24.,24		155*6/0*/41,10
	3/0*1..,..			3/0*1..,..
A	12.*1/7*..0,64	16*..3*24.,24		156*102*241,10

40

ۇ ڑ ۍ ېۍ h Ɱ	0*1/7*24.*227,74	/*561*20.*5.7,7.
ۇ ىҢ ې h Ɱ ᴬ ڴ ﴿) Ң+'	+1*/10,73	+/.*727,36
ۇ ᴱ ىҢ ې h Ɱ	0*1/7*235*1/5,./	/*561*2.7*54.,10
Ғ ۓ ى ≠ ̎ ﷺ ڑ ٹ ن ҟ Ɱ	341*.61*271,/3	527*2//*16/,6.
Ң گ ﹾ ﷺ φ ﷺ	16*..3*24.,24	42*761*.73,0/
ɔ ɔ ض Ɱ	074*54/*237,6.	/26*16.*507,7.
ى ېۍ h Ɱ	0*325*551*667,7.	0*1/7*235*1/5,./

ۇ ىҢ ې h Ɱ ث

/' ̎ R̀K¨ Φ ҝ ɻ ř ʁ V ψ ۔ ǂ ۇ ̎ ð ىҢ ې h Ɱ +1*/10,73 ћ î

0' ̎ Φ ڳ ҝ ل ̎ ð ىҢ ې h Ɱ +1*/10,73 ћ î

1' ̎ ώ Φ ɬ لعي ̎ ð ىҢ ې h Ɱ ћ î

2' ̎ ʙ ۔ ظ ä ₲ ᴬ ـ Ạ ҝ ل ̎ ð ىҢ ې h Ɱ ћ î

3' V ɔ ۇ ᴬ ̎ ð ىҢ ې h Ɱ ћ î

41

	ۓ ى E		ى ۂ E	
	ﷺ گ	ϥ ۓ	ﷺ گ	ϥ ۓ
ۍ ¨ ƒ	2*.57*236*365,12	/*71/*716*/12,71	2*136*1.6*370,02	/*6/6*.03*/7/,75
V ɔ¨ ƒ	21*737*774,63	//*/64*/72,.2	0/*3/5*/.1,42	/2*512*024,//
ᴬ	2*/01*2/6*362,/7	/*721*/02*106,75	2*157*603*473,66	/*610*537*216,.6

⁴ ˊ = ځ ʒ ᴱ ҟ Ɱ „ ξ خ ᵁ ، Ш ᵁ

¨ ﷺ Î ¨ ϥ ۓ h I Λ

ᴬ ʙ h	h /		h 0		ᴬ	
	¨ ﷺ	¨ ϥ ۓ	¨ ﷺ	¨ ϥ ۓ	¨ ﷺ	¨ ϥ ۓ
¨ ƒ Ơ	2*//3*201*6/0,36	/*72.*052*632,7/			2*//3*201*6/0,36	/*72.*052*632,7/
V'						
ɒ ي	/*564*/56*211,46	/*1/6*.76*..0,11			/*564*/56*211,46	/*1/6*.76*..0,11
ä ж	0*056*.7/*2..,6/	4.7*366*515,76			0*056*.7/*2..,6/	4.7*366*515,76
V ɔ	3/*/31*756,.7	/0*366*//2,4.			3/*/31*756,.7	/0*366*//2,4.
ˊ ă ې h	2*//3*201*6/0,36	/*72.*052*632,7/			2*//3*201*6/0,36	/*72.*052*632,7/
V'						
Ấ ﷺ	0*714*427*421,17	/*.00*633*1.2,.5			0*714*427*421,17	/*.00*633*1.2,.5
Ấ ŭ	/*/56*552*/47,/7	7/5*2/7*33.,62			/*/56*552*/47,/7	7/5*2/7*33.,62
Ʒ Ė Ł ⁵ ل Ơ						
V'						
ᴬ ʙ Ơ						
V'						
ˊ d ļ ږ h	2*//3*201*6/0,36	/*72.*052*632,7/			2*//3*201*6/0,36	/*72.*052*632,7/
V'						
Ắ چ ۔ ږ گ ﷺ	2*.72*2.1*47/,5/	/*71.*.4.*551,15			2*.72*2.1*47/,5/	/*71.*.4.*551,15
Ắ چ ۔ ږ ﷺ گ ﷺ	0/*.0.*/0.,65	/.*0/2*.6/,32			0/*.0.*/0.,65	/.*0/2*.6/,32
ˊ ᴬ ʙ ى h						
V'						
ˊ ¨ h						
V'						
ᴬ	2*//3*201*6/0,36	/*72.*052*632,7/			2*//3*201*6/0,36	/*72.*052*632,7/

ۀ h ۍ ë φ ⌐ ۰ ƒ ˆ ۀ Z ڃ Ψ I ʌ
ỹ ɲ ᵗ ى ۍ Ʀ ᴬ ᴮ Î µ ⅘ ۍ ⌐ Ł ⅘ ۍ ⌐ ‴ ۀ ⌐ ۰ ƒ ҂ Ⅾ ɲ ɔ گ ⅓ ، 1/*106*665,61 ћ V’
1/*106*665,61 ћ ₿ 0.02 ת ת گ ⅓ î

42

ـ V ћ

	ỹ ى E	ۍ ى E
Ÿ Ƶ ט ˘	/ /*303*312,14	/1*727*075,6/
ט ƒ	4*53/*/13,6.	6*115*476,.4
Ɋ	5*0/7*/57,04	5*.5/*242,/3
Ǎ ą ƒ	1*/6/*646,/6	/*230*551,33
ˇ	1*355*/31,5.	0*//2*150,24
ą ˭ ט ƒ	2*335*.41,/7	3*336*243,15
ï Ŕ ט	06*2.2,11	10*.55,71
	03*06/,3.	03*3.7,06
ᴬ	14*643*40.,10	16*32/*436,4/

43

ـ V ћ

	ỹ ى E	ۍ ى E
˛	/ /6*136*075,74	/14*136*446,5/
¨ ƒ ځ ٧	/1*202*25.,.6	/0*170*/33,3/
ł ˭	1*346*55.,.5	0*057*233,34
˛ n ļ ʁ ۍ	2.*561*120,15	15*74/*./0,03
˛ Ŕ	/.*212*27.,/0	/.*422*545,2.
ЫIЖ	/6*130*//4,63	/2*6.6*54/,71
⁴ Îŋ ٥ ƒ	17*066*271,72	10*306*713,27
V ɔ	15*./3*3/3,67	00*407*665,51
ᴬ	06/*003*275,06	047*4.1*422,36

44

ـ V ћ

	ỹ ى E	ۍ ى E
˷ ڠ ﺍ	45.*/74*052,5.	76/*7.1*563,62
˛	/65*07.*/7/,0.	/64*640*245,02
¨ ƒ ځ ٧	05*114*023,07	07*223*731,43
ł ˭	10*101*370,/0	03*232*554,//
ﺍ ᵗ ⁶ Ï	/2*646*0.6,02	7*/01*3.0,73
V ɔ	35*746*501,22	1.*./1*3/1,26
ᴬ	767*761*012,77	/*040*6.1*777,05

45

ـ V ћ

	ỹ ى E	ۍ ى E
ۀ ي J ⅓	0/*12/*751,.6	26*346*6.4,07
˛	///*016*/55,/.	77*25.*2.5,75
˛ n ļ ʁ ۍ	5*3./*034,3.	6*533*564,53
Ɋ ŭ E	3.*441*/16,56	25*704*.1.,53
	30*261*320,.4	2/*23/*641,5.
V ɔ	/5*545*701,5/	0.*373*/7/,43
ᴬ	04.*774*.//,01	044*546*.65,//

Ж¸ Ψ Ч к Ж ä̈ ƺ

ˍ ν Ҩ

		ی Ҩ φ	Ƒ ʼ ی ʼ Ƒ		Ҩ ی Ҩ№		φ ʼ ی
			к Ж	к Ж	к Ж	к Ж	
ی Н شم		15*176*435,3/	/*135*554,..	2*61/*261,3/	20*311*4/0,.2	01*275,14	/*.1.*6.5,4/
ی Н شم & ª ˝ ת Ѿ ă ی	ی Н شم '	074*023*365,62		/2*62/*0.6,33	/.3*71/*464,22	3.*1.0,3.	0.3*/.2*6.5,23
Ч & ª ˝ ת Ѿ ă ی	Ч '	/.*550*.00,66		/0*622*./1,74	/.*172*.1.,.4		/1*000*..4,56
Ɔ ɔ Ɱ				1./*54/*237,6.	1./*54/*237,6.		
А		122*2/4*046,01	/*135*554,..	112*056*/43,60	24.*40.*566,12	51*577,64	0/7*135*40/,62

57

&/' ʹ ʹ ʼ

ˍ ν Ҩ

ʹ ʼ	ی Ƒ	ی ʼ
/ Ƀ ҡ Ɱ ˛ Ж		
ҡ Ɱ	340*//6*263,41	525*175*217,.4
Ƒ ¸ Ҩ Ш к ʊ̇	01*3/7*060,//	2/*214*./7,0.
ả ǂ ¸ n ɭ Î ¸ n Î ¸ ˧ ¸ n ɭ	/71*.74*346,34	/5.*124*./.,/.
ƒ ¸ n ɭ	5*240*613,51	3*322*//2,/2
ʇ ¸ ʇ	/6*. ,0.	

&1' ꞓ Ạ ɹ μᵗ ≢ ̈ ʙ Z ʁ ɑ̈ ɓ

ν ʜ

	ی لآ	ی ˌ	ᵗ ≢ ̈ ʙ Z
ε	064*6/.*.5/,//	246*741*100,23	ε ɹ ă ä μ ᵀ ʹ ̈ ɔ ک ˌ
ᴬ	064*6/.*.5/,//	246*741*100,23	

&2' ˌ ≢ ̈ ʙ Z ɦ

ν ʜ

	ی لآ	ی ˌ	ˌ ≢ ̈ ʙ Z
ⱱ ɔ ɦ	1.*/70*37/,60	/0*/64*.5.,./	ڈ ʹ
ᴬ	1.*/70*37/,60	/0*/64*.5.,./	

3 ⱱ ɔ ώ Ӿ ث

ˌ ʙ ک گ ď ̈ ⱡ /

	ڭ ی لآ	ڭ ی ʙ ʜ ˌ
/ ď ̈ ⱡ	/*/..*54/*402,27	/*.0/*546*360,61
ⱱ' ک ɔ شم	7/1*23/*357,70	634*.55*031,/.
ک ɔ ȧ ̄ ˌ ی ˌ شم	/65*1/.*.22,35	/43*47/*107,51

58

&/' ǔ ɦ ɦ ⱶ

ν ʜ

	ی ئ ǔ ɦ φ	n ⱡ	ی ئ n ـــ ɦ φ
ɦ			1.5*021*320,0.
ⱱ' ʜ	01*222*3/2,47	5,.605	/44*.3.*242,/7
ض ʜ	/5*742*077,45	5,6370	/2/*/63*.01,75
ɦ			
ؤ ʜ	/4.*217,..	.,.3.0	6*.32,.2
ɔ گ شم			071*546*.25,52
ⱱ' ʜ	13*14/*112,55	5,.605	03.*231*503,56
ض ʜ	3*3//*066,71	5,6370	21*1/2*10/,74
ɦ ⱷ			
ی H شم			

	ى ي ŭ ķ φ	n لحي	ى ي n __ سس ķ φ
Ѷ כ כ כ شم			1.*77/*6/1,.1
Ѷ' Ь	3*432,77	5,.605	2.*.30,4.
ضЬ	1*716*061,63	5,6370	1.*73/*54.,21
ى H شم			14*5.1*636,71
Ѷ' ضЬ	2*45.*/55,27	5,6370	14*5.1*636,71
ּ ת ѿ ă ى Ӿ Ч			/43*741*564,31
Ѷ' ضЬ	0/*//5*/12,67	5,6370	/43*741*564,31

&0' ĭ ŭ ᛙ ç ڽ ˇ ȸ𝒟ᵽ̃ ĭ ŭ ᛙ ç כ ʟ Ѷ ĭ ŭ, ă Ꭵ Ѷ ν ķ ʙ ȸ ꙅ ڈ Ѷ ν ķ
E K` כ ʟ ʖ ẕ Ꭵ

ɉ ν	ç Ѷ ҁ Ŀ ɉ	ç ă	Ѷ ν ķ	Ạ
\\ Ѭ ɜ	0.. : Ь	0.// ת	Ă ֽ ♣	Ь ¸ ị ʙ ȣ Ӳ E
¯ ين ἠ Ѭ ɜ	03 : Ь	0./5 ת	¯ ين ἠ ὡѬĂ ¯ ين ἠ Ⱬ	Ь ˛ ꞁ ʙ ' ç ἰ
; ₒ ὡ Ṃ Ѭ ɜ	4.,.. : ضЬ	0./5 ת	ₒ ὡ Ṃ ǯ	ضЬ ˛ ꞁ ʙ ' ç ἰ
Lcuafck Ѭ ɜ	/.. : ضЬ	0./5 ת	ₒ ὡ Ṃ ǯ	ضЬ ˛ ꞁ ʙ ' ç ¸ Ꭵ
Cddcafck Ѭ ɜ	15*.00,60 ضЬ	0./5 ת	ₒ ὡ Ṃ ǯ	ضЬ ˛ ꞁ ʙ ' ç

ĭ ŭ ᛙ ç, ă ֽ ç ă ŕ ي ּ Ѷ ν ķ ڙ ڈ Ѷ ף Ő , ĭ' ķ ᛙ Ꭵ

59

&/' Ѷ Ѭ ɜ ω, ƙu ˭
ي Ѩ Ч T K כ شم ˍ
` Ő ى Ŀ ξ ZШ ¸ ˍ
ʙ E ẓ ἰ ᾰ Ƽ

	Ѷ ى ڭ	¸ ת ᴮ ى ڭ
Ч Ṃ Ⅳ	24.*624,3/	34.*70.,..
˓ ψ Ⅎ Ҳ	/.*172*.1.,.4	4*.56*720,02

&0' Ѷ Ѭ ɜ ω, Ҳ ˭
ω, Ҳ __

ν Ь

	Ѩگ	Ѷ' ي Ѩ شمگ T K כ شم ψ Ѩگ
Ѩگ	5*772*55/,4/	
A	5*772*55/,4/	

ω, Ҳ __ ˍ
ي ئ ת ۺ ת ي n شمگ

ν Ь

	شمگ ת ۺ ي n	
	ى ي	ى Ḩ
ּ ת	0*043*000,16	/*716*532,1.
˜ ת	/*1.5*013,36	/*.37*121,00
` ת	12/*.06,/5	/*052*560,41
ẑ ת	6*034,66	2/5*453,.6
˛ ת	6*034,66	
¸ ת E ي n شمگ Ⅎ	6*034,66	

&1' ω, ¸ ḋ Ŀ ḋ ּ ځ ˍ

	0/*12/*751,.6	26*346*6.4,07
	///*016*/55,/.	77*25.*2.5,75
	5*3./*034,3.	6*533*564,53
	3.*441*/16,56	25*704*.1.,53
	30*261*320,.4	2/*23/*641,5.
	/5*545*701,5/	0.*373*/7/,43
	04.*774*.//,01	044*546*.65,//
	04.*774*.//,01	044*546*.65,//

1

2

ﻉ1' ـ ᴬ K¨ ϐ K¨ ﺟﻟ ﻉ ﺍ ﻥ

ـ ν ћ

	ی ﻉ φ - ﻟ ی E	ی Ң φ - ـ ی E
ᴬ K¨		
ɹ Z Ш ᴬ	///*726*262,13	77*102*.40,11
ـ ϗ Ψ ´ ي ﻁﻁﻟﻟ ᴬ ڑ		
++ ϗ Ɱ	+5*035*63.,21	+1*7.0*/64,.6
K¨		
ـ ϗ Ψ ´ ي ﻁﻁﻟﻟ ᴬ ڑ		
++ ᴬگ ﺍ	+5*035*63.,21	+1*7.0*/64,.6

1

ـ Ă ـ گă ڑ ϐ ж ϐ Z ـ

2

ـ ν ћ

Φ	ی Ң φ	ﻟ ی ـ ﺍ ж	ﻟ ی ﻡ ¨ ﻟ گ ش ü	ﻟ ی ﻡ گ ɔ V	ﻟ ی ж ϗ ɔ V	ی ﻉ φ	- ـ ۂ گ ψ
˜ گ	3/*732*424,/.	6*634*7..,..		5*.14*333,16		31*552*77.,50	ۂ ψ
˜ گ	0*35/*514,56	1*...*...,..		/*267*030,47		2*.60*262,.7	ۂ گ ψ
ℓ	32*304*160,66	//*634*7..,..		6*303*6.6,.5		35*635*252,6/	

3

ـ ν ћ

Φ	ﻟ ی E	ـ ی E
ﻡ V ɔ گ ڑ ϐ ж	17*.73*.63,73	15*157*556,/3

1

ﻟ Ҡ ɜ V ´ ک ϗ Ă ϐ گ ¸ ¡ ϒ ϩ Ƀ ƊϼﻟҠ ɜ ¨ ˜ ð ﻫ ξ ﻓ ϩ ϝ ° ϐ V ɔ ـ ɹ Ɱ ﻫ ώ ` î Ă˝ ک ﻟ Ҡ ɜ Ă ﻟ خ ϐ h ئ ﻟ Ҡ ɜ ¸ Ψ ˜ ˙ ɦ ɹ ɔ ϧ ϐ ـ ʙ ɹ т ă Ɗ ϼ Ψ Ƀ ظ ä Ă ˙ Ą ☐ î ﻟ Ҡ ɜ Ă ؤ = ж' ¸ Ψ ¸ ɹ ν ψ ¸ ˚ ظ ا Î ж ﺍ ʙ Ƶ Ė Î ∑ R ⁴ ـ ժ ж ـ ڑ ﻍ ظ ˝ Ą ¸ Î

ﻉ ˷ ' ا

ا خ ˚ ɹ ν ˷ ˛ ـ ⌐ ۰ ƒ ϙ ☒ ˷ ˛ E ƒ ځ ☐ Î

/, ا ˆ ƒ

ﻉ/' ا Z ˛ ﻫﻫ

Ҡ ɜ Ă ﺷ ¸ Ч ؤ ɣ ψ ɹ ν ا Ң ☐ E خ U R ر ا ƒ î Ă ˙ ا Ң ☐ E خ U ر ا ƒ ¸ Ҡ ɜ Ă ĺ ɔ Χ ـ ﺍ ü ϙ ϒ Ł ժ Γ ב т ﻡ A ˜ ن ϩ ژ ا ﻥ ˚ ظ ˝ ɔ ⊂ ڑ ژ ˙ ﺍ ϐ ˙ h ئ Î ü ا ا ﺍ ʙ ɜ ﺍ ﻥ î Ҡ ɜ ا ˷ ا Ł ν ن ا ا ﻍ ɹ ν Ł A ¸ ˝ Ă ظ ɹ ν Ă ¸ Ч ؤ E ˛ Ă Ң ☐ ؤ E ا ˙ ɹ ν ˆ ی ☐ E

ж ` ä ϐ Î

. E ا ˷ ‘ Ł ü ‘ ˙ Î ﺍ ک ж ¸ Ҡ ɜ ˛ ɹ ν ا R E ر ا ƒ

/ ' ˙ ک ж ¸ ˛ ˛ Ч ؤ ë φ ˆ ی ﻍ Ң ☐ ¸ ˛ ˷ ˙ ﻫﻫ

0 ' ˙ ﺍ ک ж ¸ ˛ Ч ƒ _ Ł ƒ ä ϐ Χ ώ ـ Ɱ ж ` Î ˆ Ł ی ð ﻷ Î Ƶ Ė Î Ł ﻫ ﻯ ï ж ` ـ Ƀ Ɗ ϼ Ч ƒ _ Ɗ ϼ Ҡ ɜ ﺷ Γ ¸ ώ ـ Ɱ ˜ ð Î

ﻉ ˆ ' Ƶ Ė

Ƶ Ė خ ً ر v ﺵﻝﺏ Z Ш Ь ﻱ ﻉ ع Ƶ Ė Z ﺝ ﻙ ﻫ ﻉ ﷺ ﻫ î Ƶ Ė ، ً ﺏ Ɱ ɓ Ŭ ﺤﻫ î

/ , Ɱ

Ɱ خ ً ر v ﺵﻝﺏ Z Ш Ь ﻱ ﻉ ع Ƶ Ė Ɱ ﻙ ﻫ ﻉ ﷺ ﻫ î å † Ɱ ˡ ﻥ ر v ƒ ﻴ ﺵ ز ، ﺵﻝﺏ Z Ш Ɱ ﻫ Ɱ ˡ ﻥ ر v ƒ ﻴ ﺵ ز ، Ɱ î ﻴ ﺵ ز ﺝ ﺫ Ƶ Ė ï ﻉ Ɓ † å † Ɱ ، ﻫ Ɱ ر v ﻁ ﷺ ÷ † ى ⁴ ، ظ ي . ر v ᴬ î ﻴ ﺵ ز ، Ɱ ، ، ﻴ ﺵ ز ˡ ﻫ Ɱ ﻥ Н شم ن ψ î

Ƨ 0.01 ת /0 ن /1 ؤ ﻴ ﺵ ز ˡ ﻫ Ɱ ﻥ Н شم_ سمه ķ 6*/42,77 : ﻫ ﷺ 0.00 ת /0 ن /1 ؤ __ سمه ķ /3*554,67 : ﻫ ' Å V ɔ ﻙ _ ﻙ ы ، ﻭ ﭫ Ɱ ﻙ ﻫ 3.‘ ˜A ﻙ _ Ф ⅅ ﻴ ﺵ ز Ɱ ﻥ ɓ ° .. ، ώ ˜ ð î

0, Ŭ ﺤﻫ

Ŭ ﺤﻫ خ ً ر v ﺵﻝﺏ Z Ш Ь ﻱ ﻉ ع Ƶ Ŭ ﺤﻫ ﺤﻫ ﻙ ﻫ ﻉ ﷺ ﻫ î ﻴ ﺵ ز ، ﺤﻫ ﻙ ﻫ ﻴ ﺵ ز Ŭ ķ ķ ﻥ ، ɓ Ч ن ψ î ⅅ ˜ Ŭ ķ ، ɓ Ч ˜A ﺏ ﻫ ى ﷺ ð ɓ ﻴ ﺵ ز Ф Å ﻥ ، ˝ Ƶ Ė ﺤﻫ ، ˜ Ŭ ķ ˡ Ґ Ƀ ķ ﻫ ɔ ي Å т ض ر ﻓ ﻍ ˥ î ﻴ ﺵ ز ى ﻱ Ŭ ķ ķ ﻥ ، ɓ Ч ð ɓ ﻴ ƒ ɒ ، ﻉ ẑ '/ , ث î

2

ﻉ/ ' ˛ ˜ h

˛ ν ћ

˛ ˜ R ، ﻥ R ، ﷺ ð ɓ ﷺ ð ɓ Ч ˙ Ƨ ذ						
/	ﺥﺏ ﺤﻫ	/*/..*54/*402,27	R ﷺ	ﺏ ɔ ، ς ا	˜ ɔ ⊂ ، ﻱ ﻫ	ى ﺏ ɔ ð ɓ Å / E ﷺ
	ﺥﺏ ﺤﻫ	1.*632*312,3.	R ﷺ	ﺏ ɔ ، ς ا	˜ ɔ ⊂ ، ﻱ ﻫ	ى ﺏ ɔ ð ɓ Å / E ﷺ
A		/*/1/*4/4*/36,77				

ﻉ0 ' ƺ ﷺ ،

˛ ν ћ

ψ Ɱ ﻥ ⊢ ﺥ ѽ ، ﷺ ، ˜			
		/*/..*54/*402,27	/	شمگ ɔ
03*367,31		1.*632*312,3.		شمگ ɔ
03*367,31		/*/1/*4/4*/36,77		A

1

˛ ν ћ

ى ﻱ ﺵﻝﺏ Z Ш			
A ˙ ∑ خ ﺵﻝﺏ Z Ш	˜ ∑ خ ﺵﻝﺏ Z Ш	˜ ∑ خ ﺵﻝﺏ Z Ш	
++	++	++	˜ Î ي ﺵﻝﺏ Z Ш
/52*465*105,32		/52*465*105,32	/ , ɔ شمگ
35*03.*2.1,.5		35*03.*2.1,.5	0, V ɔ .. ر v ɹ
01/*715*51.,4/		01/*715*51.,4/	ي ˡ ﺵﻝﺏ Z Ш ، ﻥ
++	++	++	˜ Î ي ﺵﻝﺏ Z Ш

2

ﻉ/ ' ɔ شمگ K ¨ ˝ ɒ ᵗ ى ﻱ ˊ ˡ ﻥ Ɦ ﷺ Ϙ ﻴ ˊ Ɦ Ш ﻙ ﻭ ω ، V ﺵﻝﺏ Z Ш î

ﻉ0 ' V ɔ .. ر v ɹ ˙ ∑ خ .. ر v ɹ ˍ ˡ Å Ƶ Ė ˚ ﺕ ﷺ ₲ ψ т Pts ﺵ Ш ﺇ ﷺ ˡ ﻥ ﺝ ﺫ Ř K ¨ Ф ﻙ ﻁ 00 z ﻙ ﻙ ر v ɓ ﻳ ẑ ˚ ẑ ˊ ˡ Å ن ð ɓ ، Ä ﺏ ﻫ ˡ ˡ ﺵﻝﺏ Z Ш ى ˡ ﻥ _ Ь ﺵ ﻝﺏ Z Ш т ﻯ h ƺ Ạ ﻥ ﻵ Ϙ ﻴ Ė ' Ạ Ⓒ Ⅾ ﺵﻝﺏ Z Ш ﻩ ﻍ ﻯ Ϙ ﻴ т Ė V Å h ƺ Ạ Ⓒ Ⅾ ﺵﻝﺏ Z Ш ﻥ . ﻯ î

1

2

3

4

5

Χ ̈ d ¡ -ڜ ƨ ʒ ƒ å ƃ

ـ ν Ь

ψ ‾	ψ ̊ ɨ Ω 7	ϟ ى E	ـ ى E
ώ ; ⅓ ʒ	ʃ ♪ ο ƒ	56.*551,74	
; ⅓ ʒ	ʃ ♪ ο ƒ	2..*...,..	
; ⅓ ʒ	ŋ ʁ ð ϟ ο ƒ	14.*...,..	
ώ υ ¨ ⅓ ʒ	ŋ ʁ ð ϟ ο ƒ	/46*273,06	40*203,27
̊ ⅓ ʒ	ŋ ʁ ð ϟ ο ƒ	/63*77.,36	463*27.,33
̊ ⅓ ʒ	ـ ي ˷	13*176,01	
※ Գ ⅓ ʒ	ـ ي ˷	01*./6*62.,5/	/5*144*0/0,20
طفي ⅓ ʒ	ŋ ʁ ð ϟ ο ƒ		/13*357,73
ℓ		02*727*276,54	/6*027*5.6,2/

ℓ0' ψ å ƃ
ϔ ⅓ ʒ ω ̦ Χ ‾

ـ ν Ь

ƥu ‾ D	̊	ϟ ى	ـ ى ⅏گ	⅏گ
; ⅓ ʒ	ϟ ŭ ن	1*4/.*4/7,27	/*/44*444,45	
; ⅓ ʒ	Ϩ ∞ ˘	/*165*.46,32	/.4*767,0/	
طفي ⅓ ʒ	Ϩ ∞ ˘	/..*25/,53	1.5*6..,..	

ℓ1' ψ _ ᵠ ɲ

ـ ν Ь

	ϟ ى E	ـ ى E
ψ _ ᵠ ɲ	/.*070*2..,..	/0*120*7..,..

6
ℓ/' ɔ گ

ـ ν Ь

D	ψ ‾	ى ± φ		ى Ⱨ φ	
		φ	Ē ĸ ن	φ	Ē ĸ ن
	※ Գ ⅓ ʒ			5*300*...,..	2/1*5/.,..
	ɥ ⅓ ʒ	0*57/*5.2,/3	0*57/*5.2,/3	0*57/*5.2,/3	336*12.,61
	; ⅓ ʒ			/*236*111,1.	6.*0.6,11
ɔ گ شم	طفي ⅓ ʒ	/21*5/2,53	/21*5/2,53	/21*5/2,53	5*7.2,1/
	ۇ ♣↑ Ặ ⅓ ʒ	//0*157,22	//0*157,22	//4*012,22	//4*012,22
	̊ ⅓ ʒ	/1.*/66,46	5*/4.,16		
	ώ υ ¨ ⅓ ʒ	75*/52,31	3*122,4.		
ℓ		1*053*/4/,33	1*.4.*1.1,10	/0*.1/*764,42	/*/54*175,7/
				3/*055*04.,05	0*60.*027,1/
V ɔ ɔ شمگ	ä ⅓ ʒ			2*426,.6	242,6/
	ˊ شم ⅓ ʒ	004*136,3.	/0*227,50	/1/*17.,14	//*356,3/
	ɥ ⅓ ʒ			/47*3//,24	62*533,51
ℓ		004*136,3.	/0*227,50	3/*360*6/.,/5	0*7/5*.26,14

1 ψ‴ ﬡ́ A ⅀ʒ ˈl ˫ T ў Χ ‥ ´
⅀ʒ‴ 0.02 т 2 ɲ 0 ؤ P ` ⁂ √ ´ Φ ⁂ض Φ ⁴ Ř ψ‴ ﬡ́ A ⅀ʒ ˈl ˫ T ў Χ ‥ ψ´
ќ ﭺ ř ⅀ʒ K¨ ; ⅀ʒ ʐ. ɹ ς ⨋ ɲ /*150,3302 : нь ˈl ă /*35.,/777 : нь î ⅀ʒ
ɲ ﬡ́ ; ⅀ʒ ⨋ ض ˈl T ў ‥ î ⨋ ض ˈl ‴ Ϙ E ⅀ʒ ي ɲ ; ⅀ʒ ‥ظ⩋ ɒ ŧ 2/,43./ #
14,2.52# î

2 ψ‴ ⅀` ˝ ị ժ ĸ ğ z в ψ ¸ ծ ў ≠ ă ɓ
⅀ʒ‴ 0.01 т /. ɲ /6 ؤ P ` ⁂ √ ´ Φ ẑ ض Φ ⁴ Ř ψ‴ ⅀ʒ ɲ ⅀` ˝ ị ժ ĸ ğ z в ψ
¸ ծ ў ﭺ ř ⅀ʒ ⅀` ˝ ˷ ˫ ˙ ξ‴ ﮊ ɣ ⩋ Ϣ Ⅾ ɒ Z Ш H ‥ ў ˉ ä ɲ ⅀ʒ ị
ﭺ Î B1 ₡ ժ ĸ ğ z в ¸ ծ ў Ϙ ˚ Z ﭺ¸ 2*7..,.. : нь î ʒ ﮊ ψ ‥ ≠ Ր ﻉ Å
Ы ' î

1

ﭺ ŠŘ K¨ т Ыlﻝ ŕŘ K¨ т ĂA Ыlﻝ ŕ ʔ Ж ۀ Ф Ґ Ή0..2 т 01 z ' в V ɔ ψ ﻝ ϒ Îﻝ
ŕ ⨋ ⅀ʒ ä ŕ ' Ř ⁍ ; ä Θ ɲ ⅀ʒ K¨ т ˭ ﭺ ř* ۀ ˭ ﭺ¨ ⨋ ⅀ʒ ẑ √ ˉ خ ♩ Ɛ ώ Φ ʙ₀ ⊢
ρ ; – ′ ʔ Ж ɓ Φ Ґ Δ ὐ ﭺ î ; ˷ ⅀ʒ ɓ ∪ ♣ ; ⅀ʒ Ř K¨ т ˭ ﭺ ř h ɱ V ♩ Ɛ ώ Φ ⊢ ρ ʔ Ж ɓ
Φ Ґ Δ ὐ ﭺ î
/, A Ғ K¨ т ♩ Ạ
&/' ⨋ ˭ ﭺ î ۀ ﮔ ﮐ ﮒ ⨋ ⅀ʒ ﻉ ˜ A B ψ ‴ т Å ♩
&0' Ꞧ A Ғ Ă ⨋ 0y Ґ ⊢ ⌐ ﻉ = ₀ ƒ
&1' ˜ A Ғ î
0, ˭ ﻝ ɓ Ыlﻝ
&/' ˭ ﻝ K¨ т ĂA ⅀ʒ ɓ ж A Ғ_ Ψ B î
&0' ˭ ﻝ
/' K¨ ⅀ʒ ﺵ т ´ ˛ т т ♩ ♩ ﻝ 5# ﻅ⩋ گ ¡ Ạ ♩ ⨋ _ ˛ ‴ т т ♩ ﻝ ⅀ʒ ˛ ‴ т т ɾ
ế ♩ 1 E ﻝ ⅀ʒ ˛ ‴ т т ɾ ế ♩ 1 E ω Ăǩ h ´ ɲ ψ ˫ ɣ ﻩ Ϙ ⨋ &' î
0'' _ ´ ﺵ т K¨ ǩ /. # ⅀ʒ ᵛ ♩ ' _ ♩ ' Ɛ ´ î
0.01 т т ⨋ ⅀ʒ Ꞧ گ K¨ т /3*165*/21,.7 нь î

2

&/' ρ t h ˫ Ƨ Š ۀ Φ ڳ
⅀ʒ ﻝ Ꝏ ﺋ Î ﻗ Ꝏ ρ t ä т ˛ Ƨ Š ˫ ρ t h ﻝ ą¸ h ˛ Ă ˫ ρ t h ¨ گ ﻩ Î
¨ Ϙ ⨋ ´ ﻫ ˫ ˷ ą̆ ж h ¸ ɓ Ч ´ ˫ ς Ϥ Å ą̆ ж h î
&0' ρ t h ƒ I ﻵ

˷ ν нь

	ï Ꝏ	ï ŭ	h o	A
¨ گ ﻩ	1*34.*.75*/10,.5	461*523*214,35	/0.*201*762,23	2*/01*2/6*362,/7
V' ۀ ۵, A B گ ﻩ	1*330*/.0*14.,24	461*523*214,35	/0.*201*762,23	2*//3*201*6/0,36
¨ Ϙ ⨋	/*4/6*227*140,4.	221*755*526,04	//7*1.0*56/,67	/*721*/02*106,75
¸ ﻝ	3*3.5*545*7.6,10	0*11/*734*/.6,01	624*666*742,.3	4*770*613*.30,3.
Ч ﻝ	742*.5.*031,25	000*7/7*754,2/	02*0..*73.,6/	/*/40*567*057,.5

ﻯ ﻉ ﻑ 3، D ﺩ ﮒ ﺷﻡ ﮒ A B ، ﺁ ﻕ ﺷﻡﺟﻱ ِ '2ﺇ ´

ﻭ D ¸	ﺩ ﮒ ﺷﻡ A B ، ﻯ ﻉ ﻑ	ﺩ ﮒ ﺷﻡ ﮒ A B ، ﻯ ﻉ ﻑ	ﺩ ﮒ ﺷﻡ ﮒ A B ، ﻯ ﻉ ﻑ	ﺩ ﮒ ﺷﻡ Ë ﻙ ﻍ ﮒ A B ، ﻯ ﻉ ﻑ ﻩﺵ ﻙ ﻍ
⁵ ﻝ ¸	053*//2*047,36	053*//2*047,36	4/,03 #	/3*/1/*062,61
⁵ ﻝ˜	00*515*25/,2.	00*515*25/,2.	3,.4 #	/*03.*34.,71
⁵ ﻝ ˆ	/2*257*65/,66	/2*257*65/,66	1,00 #	574*170,73
⁵ ﻝ ﺯ	//*/.4*526,53	//*/.4*526,53	0,25 #	4/.*65/,/6
⁵ ﻝ¸	7*453*...,..	7*453*...,..	0,/3 #	/*/16*764,03
A	111*//1*14/,4/	111*//1*14/,4/	52,/3 #	/6*706*.74,/2

2

ﻭ ﻩﺏ		
	ﻯ ﻉ ﻑ	ﻯ Ḥ ﻑ
V ﺩ ﺩ ﺷﻡﮒ	00*40.*55.,2.	54*232*..7,27
A	00*40.*55.,2.	54*232*..7,27

ﺷﻡﮒ ﺩ ﺩ V '/ﺇ
ﺷﻡ ﮒ ﺷﻡ ﺩ ﺩ V ´ '/

ﻭ ﻩﺏ			
ﺷﻡ ﻝ	ﻑ ﻉ ﻯ	ﻯ Ḥ ﻑ	
ﺷﻡ ¸		3/*055*04.,05	
: Ấ	633*0.5,05	2/2*6/5,.0	
ﺷﻡ ﻉ ﻅ ﮒ ﺩ	17*0/4*35/,3/	23*220*.52,60	
A	2.*.5/*556,56	75*/12*/30,//	

L ´ '0

ﻭ ﻩﺏ		
	ﻑ ﻉ ﻯ	ﻯ Ḥ ﻑ
' ﺕ ﺍ ﷺ ª / ﺕ /	2*345*542,/1	40*.6/*562,46
ﺕ 0 /	/*053*166,5.	02/*373,.0
ﺕ 1 0	/2.*013,..	324*115,3.
ﺕ ﺍ ِ 1	12*.66*17.,73	12*042*212,7/
ﺕ 2 1	4*06.,..	12*042*212,7/
ﺕ 3 2	12*.60*//.,73	
A	2.*.5/*556,56	75*/12*/30,//

ﻩ ﷲ ﮒ ِ Ë Ḗ ´ '1 L

ﻭ ﻩﺏ									
M	ﻯ ﻉ ﻑ					ﻯ Ḥ ﻑ			
	ﻑ		Ë ﻙ ﻍ		Z ﷺ	ﻑ		Ë ﻙ ﻍ	Z ﷺ
	ﷺ ﻅ		ﷺ ﻅ ﮒ			ﷺ ﻅ		ﷺ ﻅ ﮒ	
´ A ﮒ Ḗ ﻙ ﻍ	2.*.5/*556,56	/.,,..#	/5*23/*..6,16	21,33 #	00*40.*55.,2.	75*/12*/30,//	/.,,..#	0.*46.*/20,40	0/,07 #	54*232*..7,27
V'									
A	2.*.5/*556,56	/.,,..#	/5*23/*..6,16	21,33 #	00*40.*55.,2.	75*/12*/30,//	/.,,..#	0.*46.*/20,40	0/,07 #	54*232*..7,27

ℓ0' Ð℘ Î A K¨ ȷ

¨ V Ћ

ȷ ¨ V	ѡҢφ ℓ ZШ'	ҢШкύ ѡҢφ	ӯѡӀҢкӾ ƒȷ	Ң№ ¨ ȷ	ȷ ځ	V ɔ A ɡ ؤ	V ɔ ¨ к Ӿ	ɡ t E ɡ̃ ΜΕΜ	ǰҢ V Шкύ ɔ	ѡ ѧ φ ℓ ZШ'	ҢШкύ ѡ ѧ φ
¨ Î A K¨											
˜ Î K¨											
˚ ¨ Ѫ ȝ	27*007*.1.,.1			3*312*130,7/						32*541*160,72	
˛ ˆ A Ѫ ȝ		/*653*. . .,. .									/*653*. . .,. .
طφ Ѫ ȝ	5*112*126,14			171*/75,04						5*505*323,40	
ط ˛ Ѫ ȝ	4*377*/22,77			/*145*205,37						5*744*350,36	
´ شم Ѫ ȝ	2.*/34*464,75			1*343*722,26				0*0.3*. . .,. .		2/*3/5*41/,23	
ώ ; Ѫ ȝ	0.*46/*0./,.3			+0*102*76/,33						/6*134*0/7,3.	
ώ υ ¨ Ѫ ȝ	41*/66*4/7,30			+4*007*/04,75						34*737*270,33	
A Ѫ ȝ	/ /*130*742,/2			+/ /.*313,3/				6. .*. . .,. .		/ .*220*206,41	
; Ѫ ȝ	0*770*334,64			+6*7/ .*162,00		/5*265*050,23				/ /*347*223,.7	
ų Ѫ ȝ											
Σ ų Ѫ ȝ			3*2. .*. . .,. .	+/*1/ /*.1/,/3						2*.66*746,63	
ڂ Ѫ ȝ											
ℓ	0./*312*33/,70	/*653*. . .,. .	3*2. .*. . .,. .	+6*.03*/15,/4		/5*265*050,23		1*. .3*. . .,. .		0/1*17/*465,0/	/*653*. . .,. .
A	0./*312*33/,70	/*653*. . .,. .	3*2. .*. . .,. .	+6*.03*/15,/4		/5*265*050,23		1*. .3*. . .,. .		0/1*17/*465,0/	/*653*. . .,. .

т گ ẓ ˉ Ѫль Z Ш Ң " Ѻ E ĸ † ˍ

т گ ẓ ˉ ˛ ŧ ŀ Ш † ˍ

ȝ ӏ Ѧ ˛ ӏ ȝ ת ת Ң Ш ӏ Ѧ Ь ŭ ӏ Ѧ ث ر ˍ ˜ ł ´ ɒ ẓ

Ѫ ȝ ӏ ȝ ת ת Ң Ш ӏ Ѧ ˛ ת ĵ ă ɒ ث ر ˍ ˜ ł ´ ɒ ẓ

4

¨ V Ћ

	ӯ ى E		˛ ى E	
	گѪ	ϥӯ	گѪ	ϥӯ
˛ ¨ ƒ	0*/.3*303*//5,6.	/*057*1.5*244,72	0*1.2*472*756,27	/*/6.*064*654,52
V ɔ ¨ ƒ	16*630*563,. .	7*0/4*50.,73	/1*631*456,15	6*1./*444,45
A	0*/22*155*7.0,6.	/*066*302*/65,67	0*1/6*326*434,64	/*/66*366*321,2/

¨ گѪ Î ¨ ϥӯ h Ӏ Ѧ

¨ V Ћ

A Ɐ h	h /		h 0		A	
	¨ گѪ	¨ ϥӯ	¨ گѪ	¨ ϥӯ	¨ گѪ	¨ ϥӯ
¨ ƒ Ợ	0*/11*/75*41/,17	/*061*.62*445,51			0*/11*/75*41/,17	/*061*.62*445,51
V’						
ɒ ي	675*4.1*036,/1	615*.36*540,/6			675*4.1*036,/1	615*.36*540,/6
ä ж	/*0.5*70/*637,45	220*026*5.2,54			/*0.5*70/*637,45	220*026*5.2,54
V ɔ	05*450*3/1,37	1*555*0. .,57			05*450*3/1,37	1*555*0. .,57
ˉ ą̆ h	0*/11*/75*41/,17	/*061*.62*445,51			0*/11*/75*41/,17	/*061*.62*445,51
V’						
Ấ ☐	/*326*250*0.6,25	5/1*411*17/,50			/*326*250*0.6,25	5/1*411*17/,50
Ấ ŭ	362*503*200,70	347*23/*054,./			362*503*200,70	347*23/*054,./
ˉ d ị ˛ h	0*/11*/75*41/,17	/*061*.62*445,51			0*/11*/75*41/,17	/*061*.62*445,51
V’						
Å ڃ ˜ ˛ گѪ	0*/00*605*/10,72	/*057*101*062,26			0*/00*605*/10,72	/*057*101*062,26
Å ڃ ˜ ˛ ☐ شم گѪ	/.*15.*276,23	1*54/*161,03			/.*15.*276,23	1*54/*161,03
A	0*/11*/75*41/,17	/*061*.62*445,51			0*/11*/75*41/,17	

ۀ h ۍ ë φ ⌐ ۰ ƒ ˆ ﺙ Z ﭺ Ψ I ʌ
ﻷ ρ t ى ﻱ R A ʙ Î µ ⅘ ﻱ ⌐ Ⴑ ⅘ ﻱ ⌐ ‴ ﺵ ⌐ ۰ ƒ ϖ ⅅ ρ ɔ گ ﻫ ، /1*.13*7/3,/3 ﻩ V'
/1*.13*7/3,/3 ﻩ ₿ ¨ 0.02 ת ת گ ﻫ î

5

ـ V ﻩ

	ﻷ ى E	ۀ ى E
ϙ ﻷ ﷺ ى ـ ﺭ گ	5*3..*...,..	
ـ ﷺ ى ـ ﺭ گ	+6*.03*/15,/4	+1*135*0.1,.5
¨O ى ـ ﺭ ، ﺭ گ		//6*76.*12.,4/
¨O ˚ ﺙ ﻝ ، ﺍ ﻟ ﺭ گ		7*122*/7.,65
A	+303*/15,/4	/02*745*106,2/

1

ـ V ﻩ

	ﺙ
ﻛ ﻝ ، ¨O خ	+0*7/6*43/,00
ﻫ ى خ ﮊ ɒ ﻛ ﻩ ﻫ ﻉ ﻫ ز = ¨ ƒ ə ϴ Ψ A Ã 5 ﮊ ĭ Î ĭ ﻙ ﻛ · ن Îⅅ ρ ﻫ ز خ ، ي ˜ ð ﮊ ɒ ﻛ Ŭ '	10*.36*31.,36
ﻫ ى خ ⅅ ρ K ¨ گ ! ·	252656,36
ـ ﻩ Ң Ш ɔ گ ﺵ Ң Ш ﻛ ن ẓ	/.*175*453,.2
ۀ Ψ ، Ŭ V ɔ ¨ Ŭ گ ﻫ ϐ ﻛ X	+2*135*45.,67
ﻩ ϖ ﻟ ® ð	

浙江仙琚制药股份有限公司董事、监事、高级管理人员

关于2023年年度报告的书面确认意见

根据《证券法》第八十二条的要求，本人作为浙江仙琚制药股份有限公司的董事、监事、高级管理人员，保证公司2023年年度报告内容真实、准确、完整，不存在任何虚假记载、误导性陈述或者重大遗漏。

董事签署：

张宇松　金炜华　张王伟　陈卫武　曹保湖

刘　斌　张国钧　张红英　郝云宏

监事签署：

吴天飞　李燕琴　王　咏　张　弛

杨欣欣　郭伟波　李　静

高级管理人员签署：